

新潟青陵大学 学生の学修時間・学習行動調査集計結果

2024 年度

2023 年度

2022 年度

2021 年度

2024年度 新潟青陵大学「学生の学修時間の実態や学習行動調査」結果

有効回答数 | 看護学科：N 社会福祉学科：S 臨床心理学科：P 子ども発達学科：C

2025年2-4月回答

	1年	2年	3年		4年		総計
	2024	2023	2022	2024	2021	2023	
	入学	入学	入学	編入	入学	編入	
N	91	98	86		88		363
S	56	45	42	10	46	8	207
P	51	53	42	7	47	5	205
C	38	36	31		32		137
総計	236	232	201	17	213	13	912

2024年2-4月回答

	1年	2年	3年		4年		総計
	2023	2022	2021	2023	2020	2022	
	入学	入学	入学	編入	入学	編入	
N	98	91	83		84		356
S	47	51	38	8	45	6	195
P	57	50	41	4	45	4	201
C	37	39	35		36		147
総計	239	231	197	12	210	10	899

2023年2-4月回答

	1年	2年	3年		4年		総計
	2022	2021	2020	2022	2019	2021	
	入学	入学	入学	編入	入学	編入	
N	88	67	84		86		325
S	50	42	34	5	47	6	184
P	49	49	33	4	45	5	185
C	35	36	29		36		136
総計	222	194	180	9	214	11	830

※過年度生は除外した。社会福祉学科子ども発達サポートコースは「C」に分類し、「S」は同コースを除いた社会福祉学科在籍者数を示す。

調査項目 |

1. ふだんの時間の過ごし方について、次の項目は1週間（月曜日～日曜日）で何時間くらいになりますか。今学期の平均的な1週間を振り返って、それぞれについてあてはまるもの1つをお選びください。
→ 1-1～1-5の各項目に対し、0時間～21時間以上 の8段階から選択
2. あなたはこれまで大学で、次のような授業を経験しましたか。それぞれについて、あてはまるもの1つをお選びください。
→ 2-1～2-7の各項目に対し、よくあった～ほとんどなかった の4段階から選択

1-1 授業の予復習や課題をやる時間

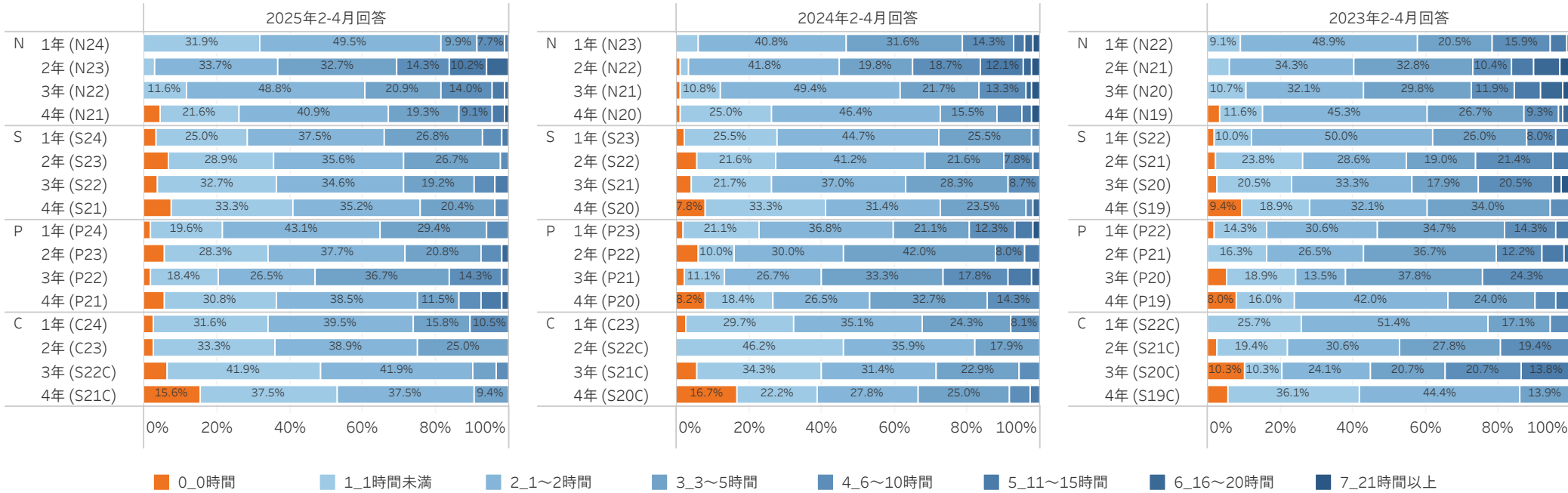

1-2 大学の授業以外の自主的な勉強

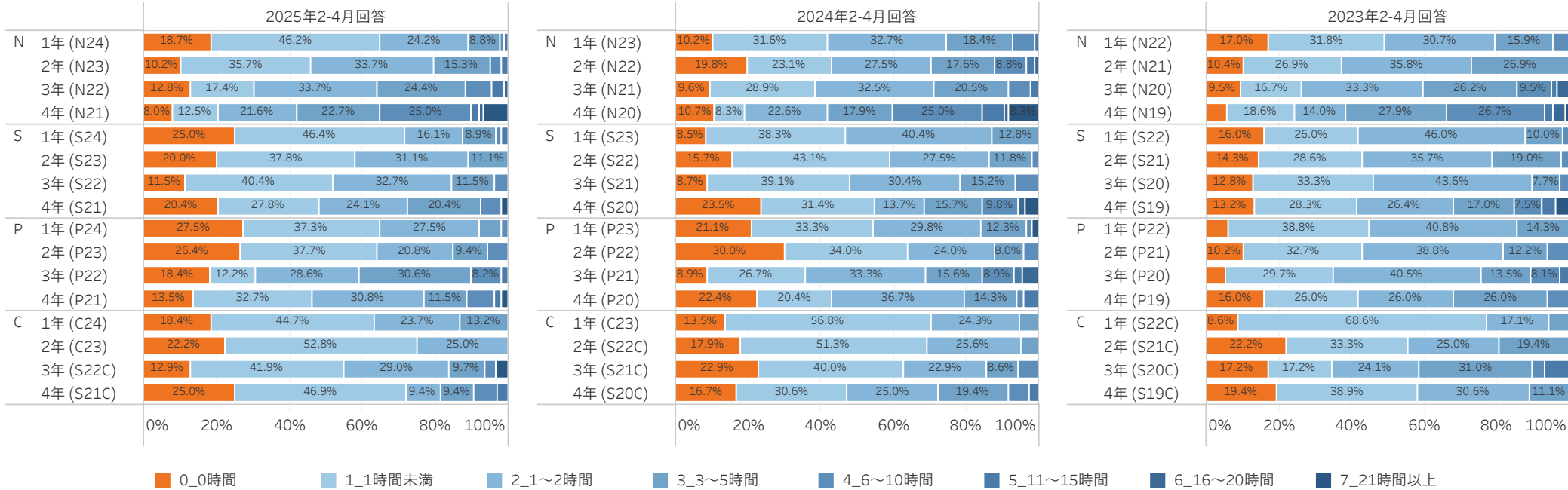

1-3 サークルや部活動

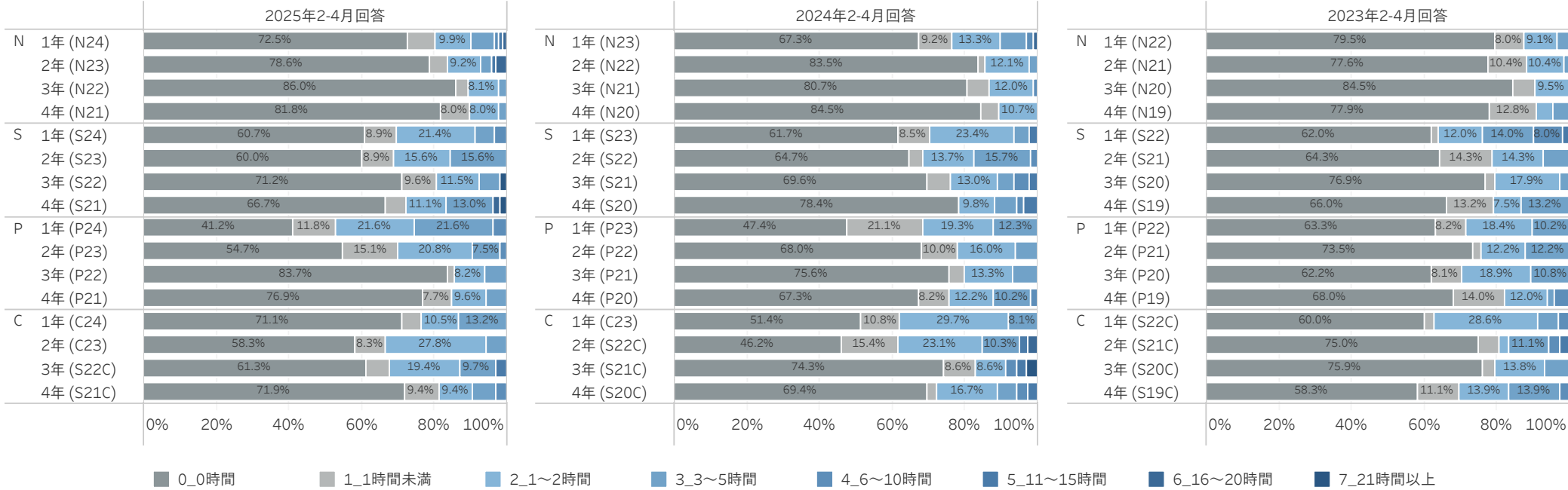

1-4 アルバイト

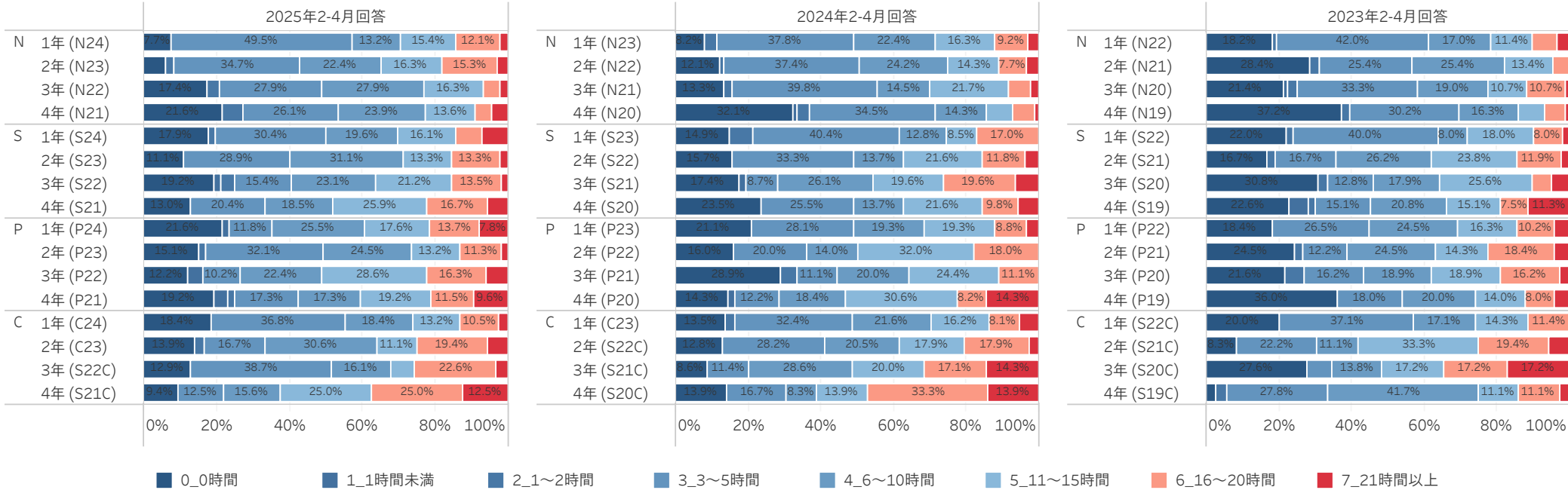

1-5 社会活動(ボランティア、NPO活動などを含む)

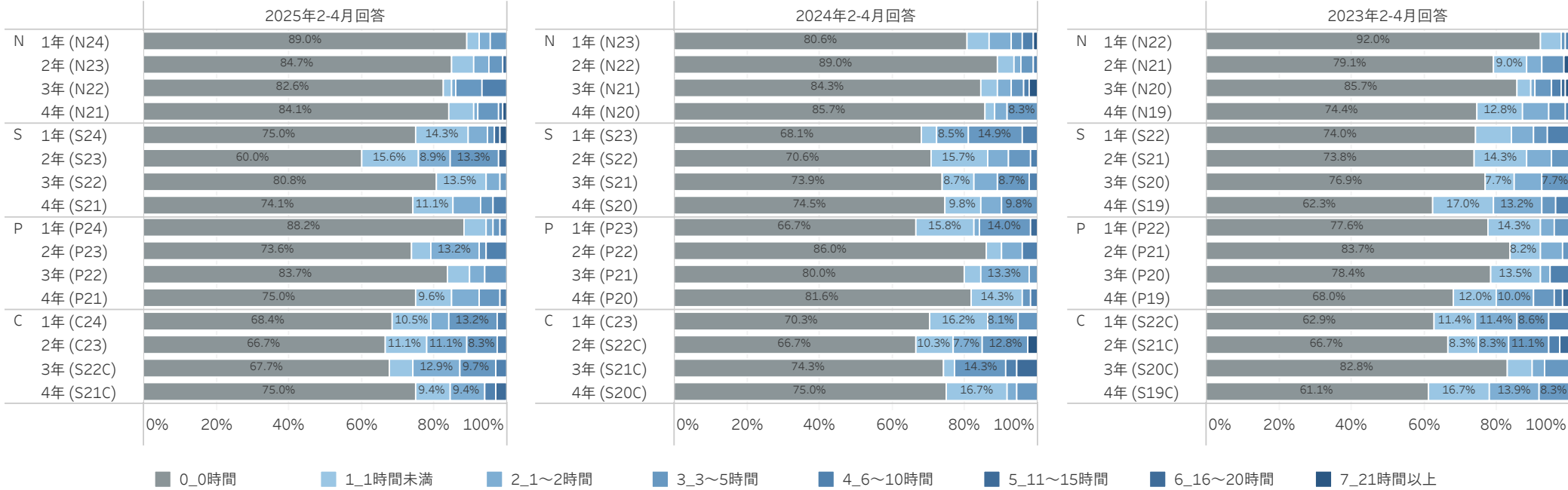

2-1 毎回、授業内容に関するコメントや意見を書く授業

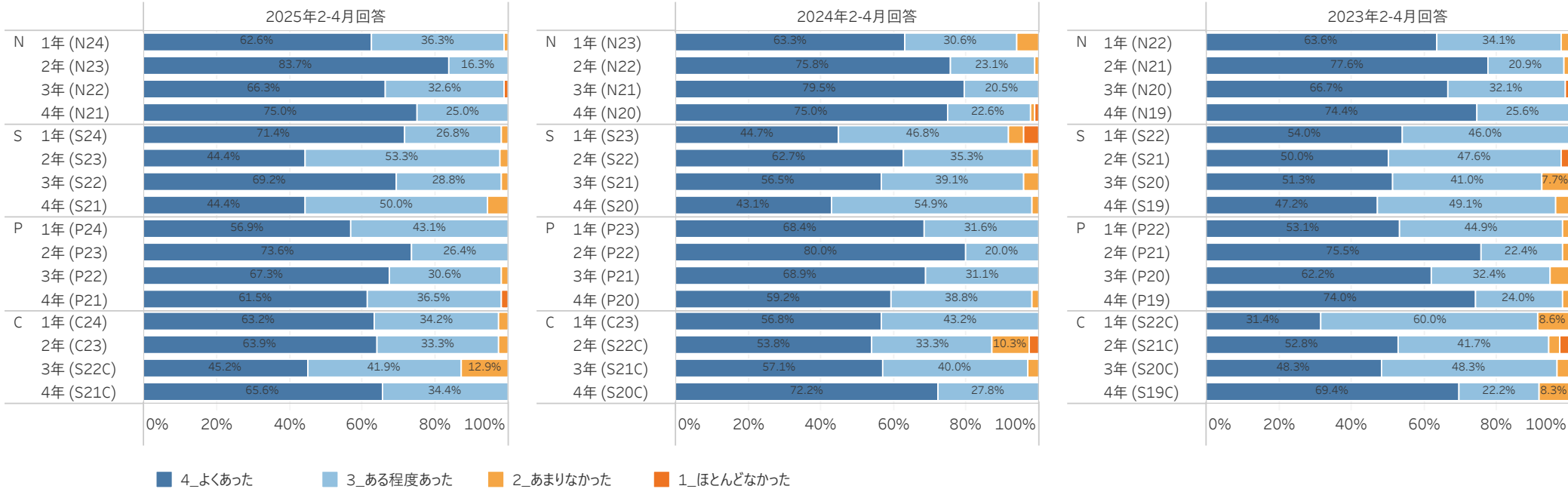

2-2 教員と学生が授業時間内にコミュニケーション(議論・質問・対話など)がとれる授業

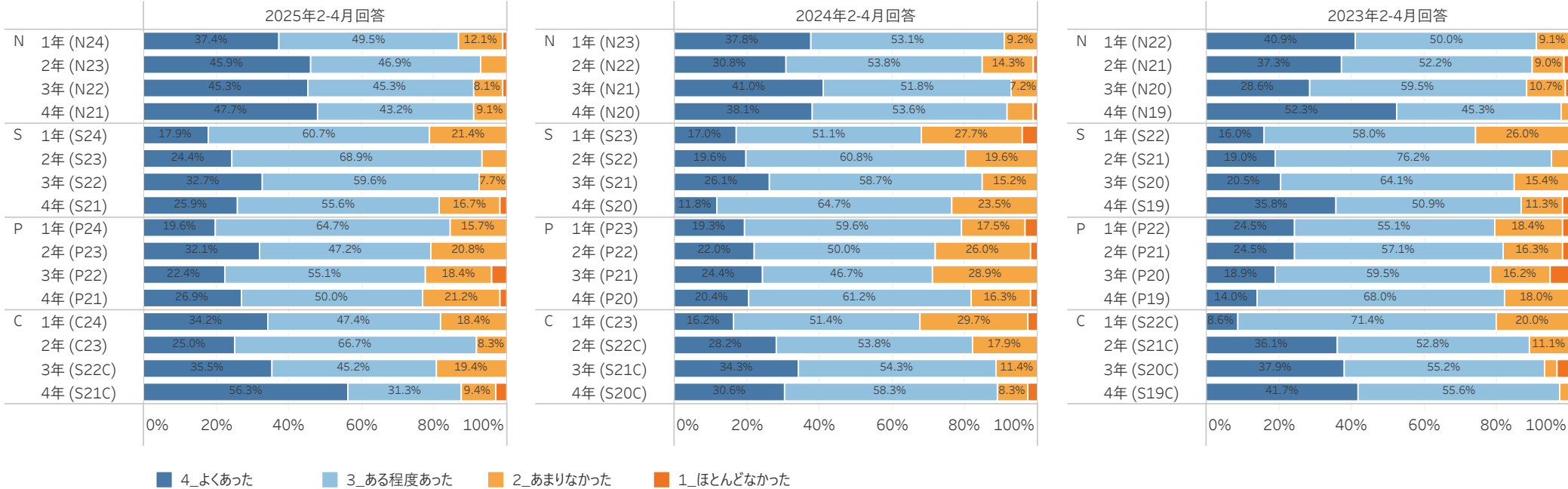

2-3 学期末以外にもテストが課される授業

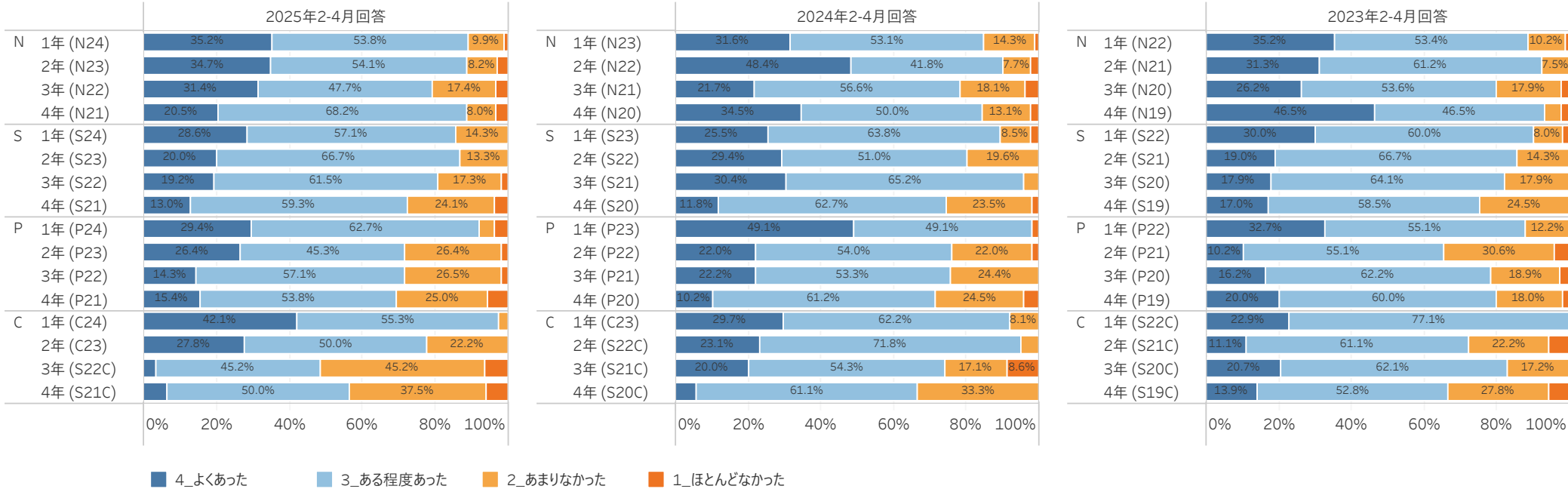

2-4 学期末以外にもレポートが課される授業

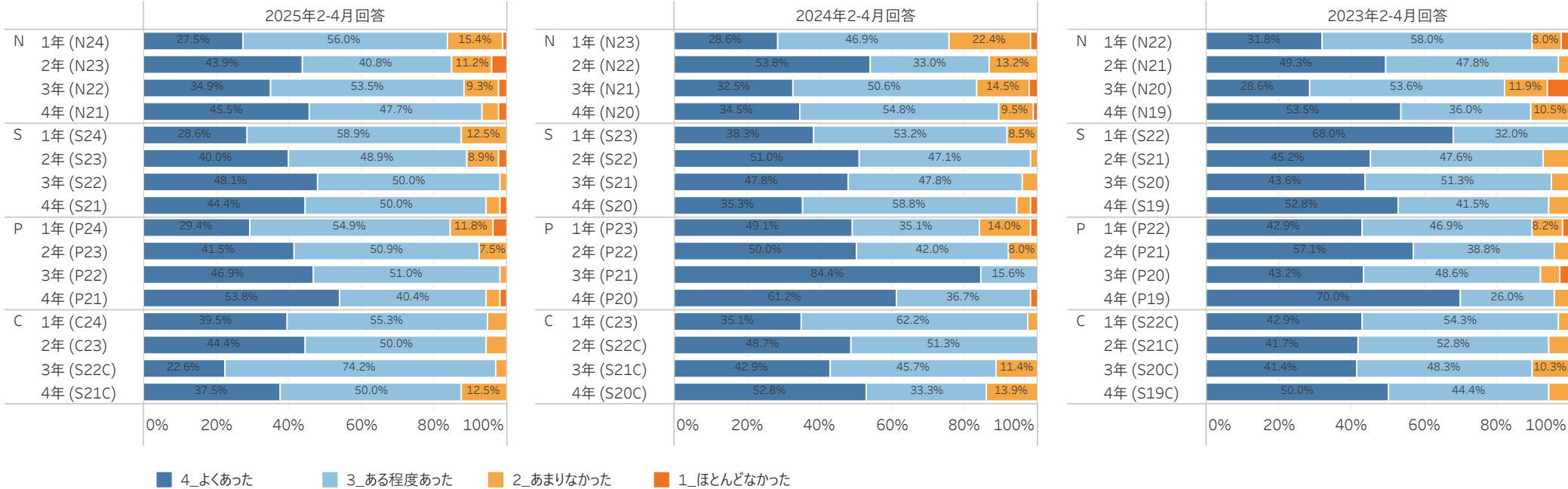

2-5 提出物に教員からのコメントが付されて返却される授業

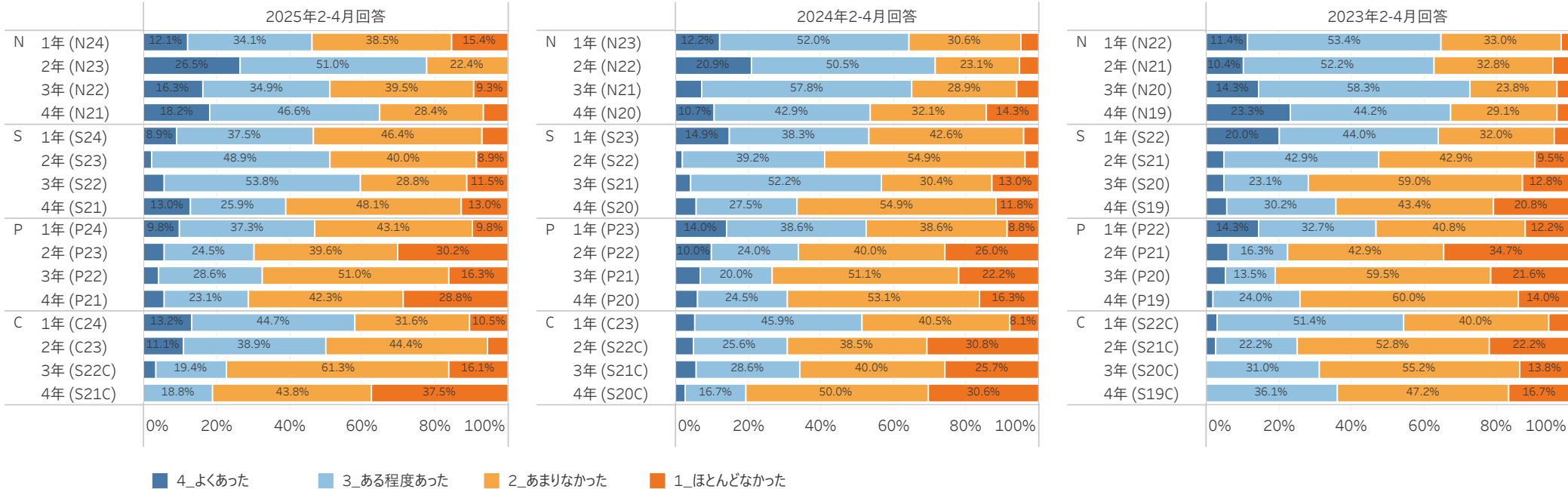

2-6 学生の意見や授業評価の結果を反映させた授業

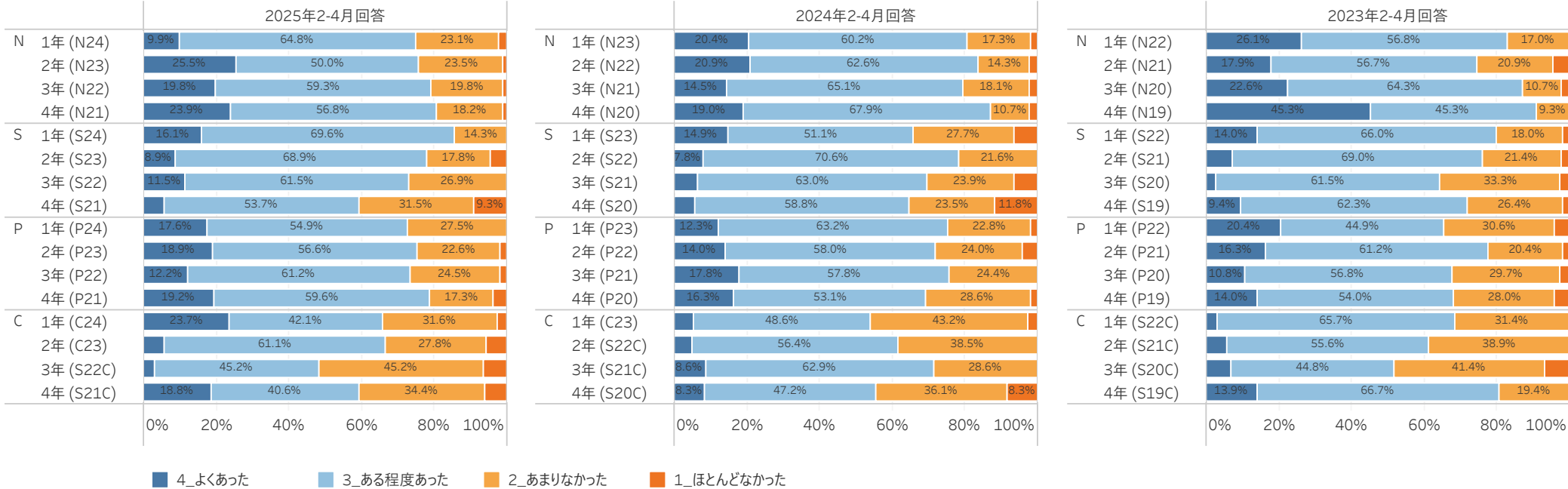

2-7 グループワークなどの協同作業をする授業

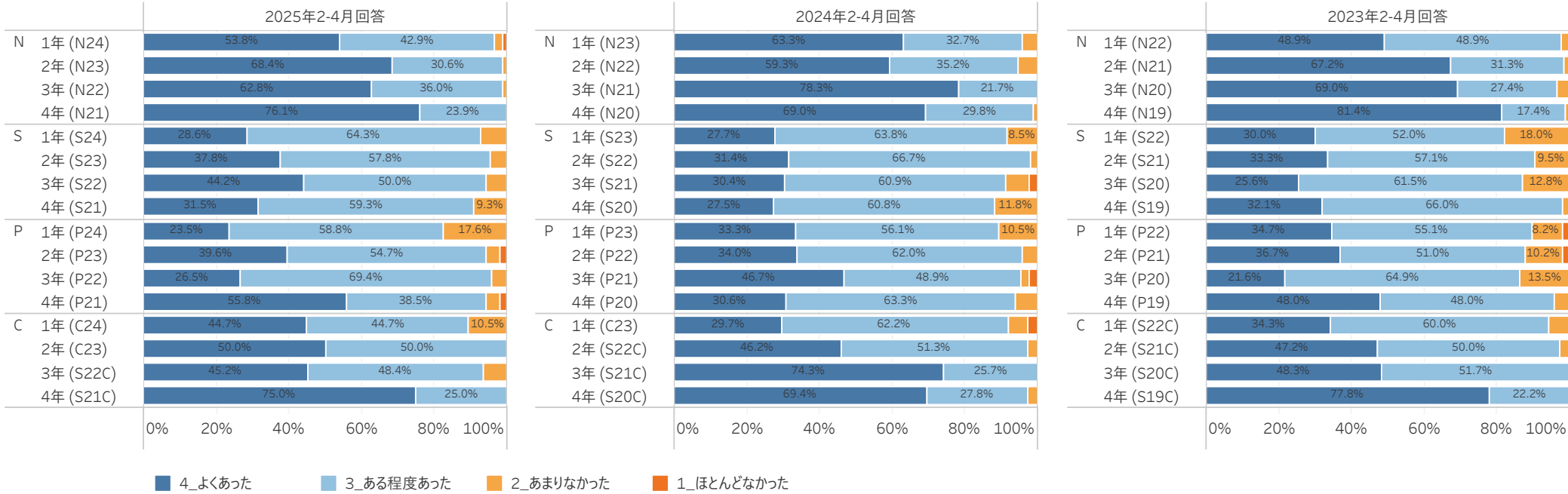

2023年度 新潟青陵大学「学生の学修時間の実態や学習行動調査」結果

有効回答数 | 看護学科：N 社会福祉学科：S 臨床心理学科：P 子ども発達学科：C

2023年度 (2024年2-4月回答)

	1年 2023 入学	2年 2022 入学	3年 2021 入学 2023 編入		卒業生 2020 入学 2022 編入		総計
N	98	91	83		84		356
S	47	51	38	8	45	6	195
P	57	50	41	4	45	4	201
C	37	39	35		36		147
総計	239	231	197	12	210	10	899

2022年度 (2023年2-4月回答)

	1年 2022 入学	2年 2021 入学	3年 2020 入学 2022 編入		卒業生 2019 入学 2021 編入		総計
N	88	67	84		86		325
S	50	42	34	5	47	6	184
P	49	49	33	4	45	5	185
C	35	36	29		36		136
総計	222	194	180	9	214	11	830

2021年度 (2022年2-4月回答)

	1年 2021 入学	2年 2020 入学	3年 2019 入学 2021 編入		卒業生 2018 入学 2020 編入		総計
N	35	17	23		85		160
S	47	46	28	5	40	6	172
P	54	42	33	4	41	5	179
C	38	34	23		32		127
総計	174	139	107	9	198	11	638

※ 卒業生のうち、過年度生は除外した。社会福祉学科子ども発達サポートコースは「C」に分類し、「S」は同コースを除いた社会福祉学科在籍者数を示す。

調査項目 |

1. ふだんの時間の過ごし方について、次の項目は1週間（月曜日～日曜日）で何時間くらいになりますか。今学期の平均的な1週間を振り返って、それぞれについてあてはまるもの1つをお選びください。
→ 1-1～1-5の各項目に対し、0時間～21時間以上 の8段階から選択
2. あなたはこれまで大学で、次のような授業を経験しましたか。それぞれについて、あてはまるもの1つをお選びください。
→ 2-1～2-7の各項目に対し、よくあった～ほとんどなかった の4段階から選択

1-1 授業の予復習や課題をやる時間

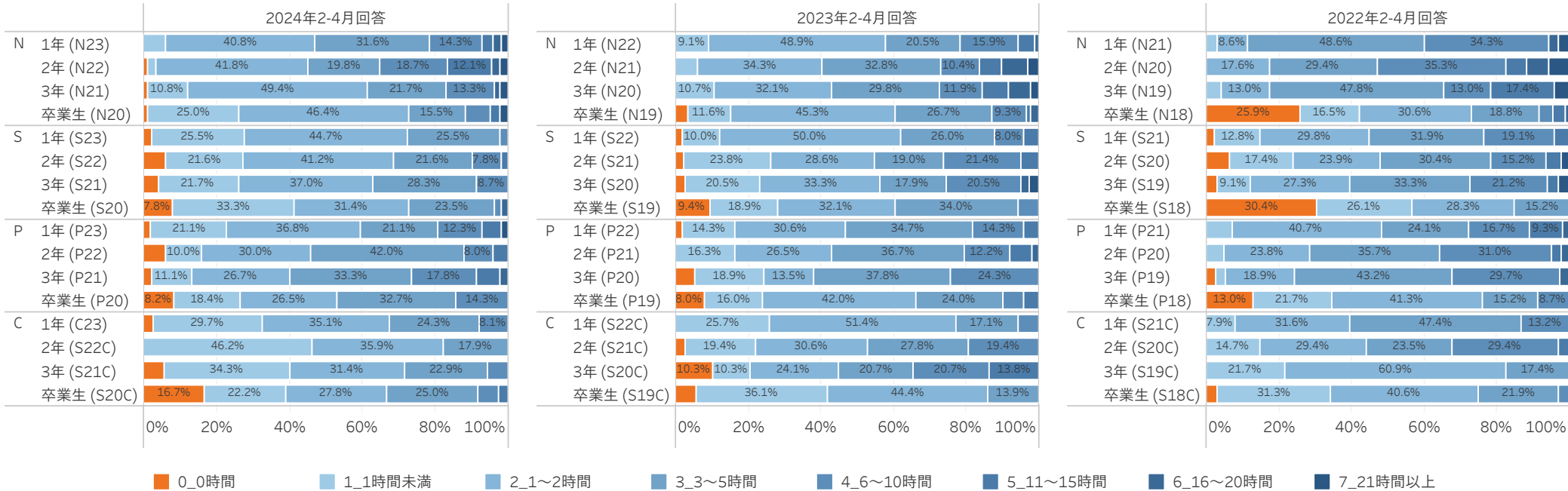

1-2 大学の授業以外の自主的な勉強

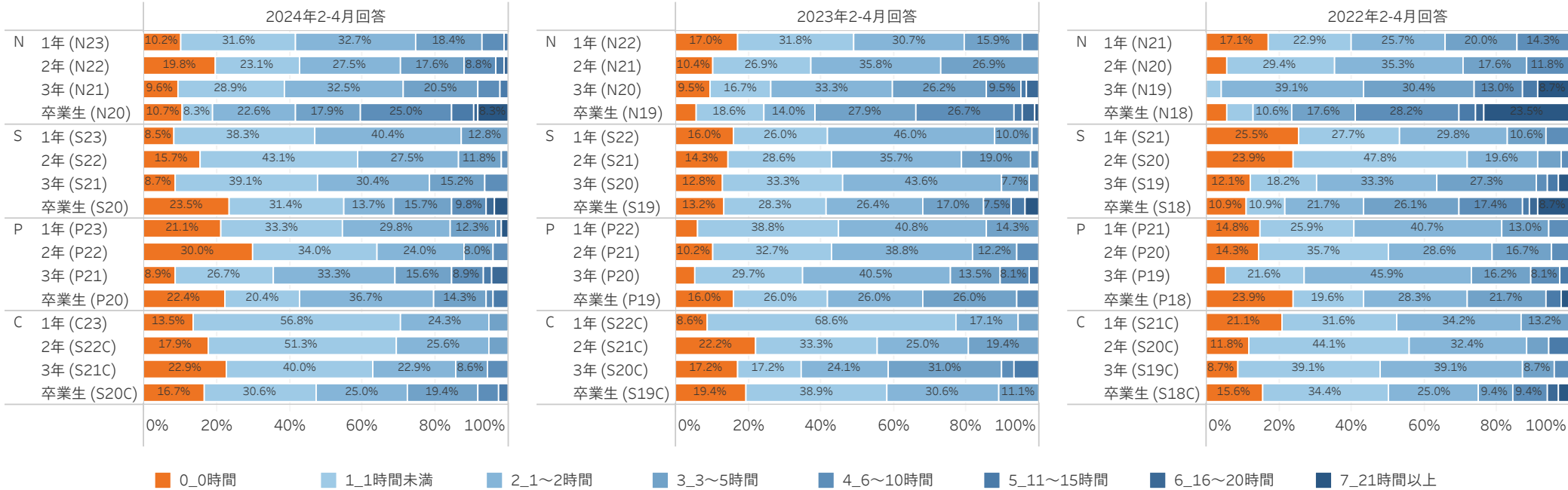

1-3 サークルや部活動

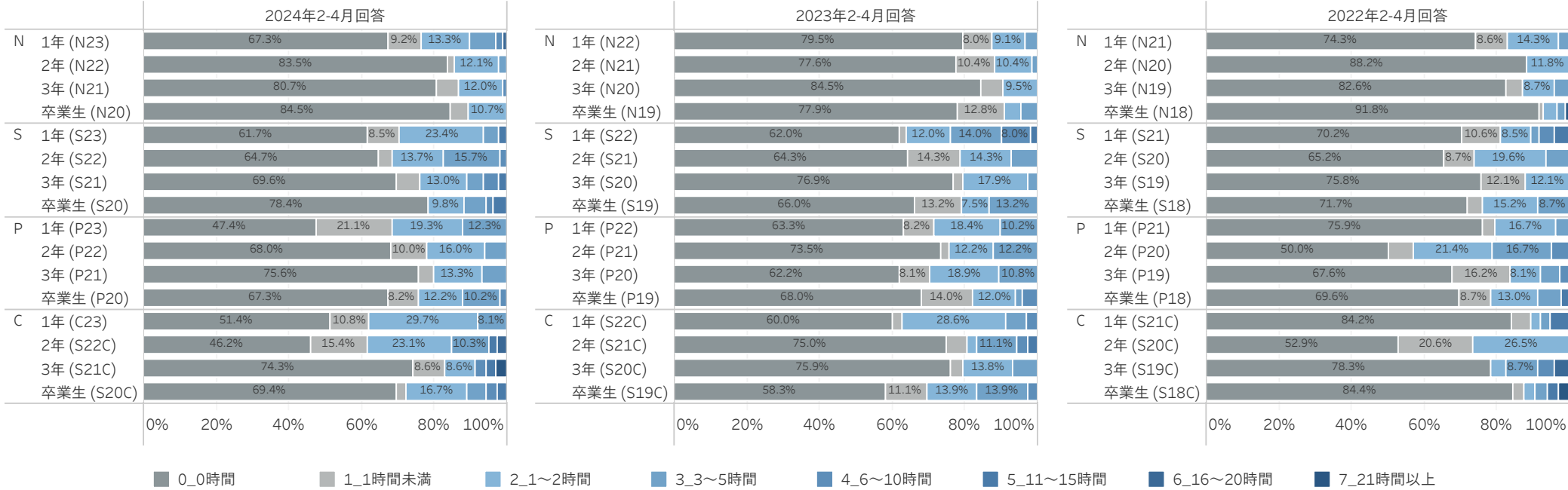

1-4 アルバイト

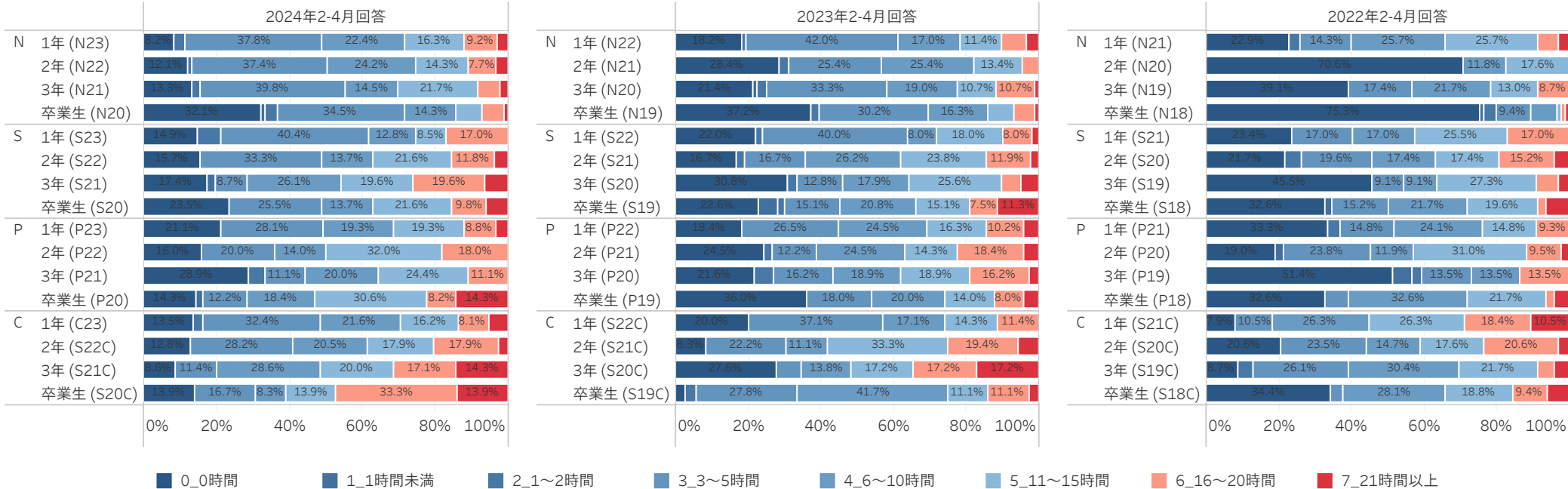

1-5 社会活動(ボランティア、NPO活動などを含む)

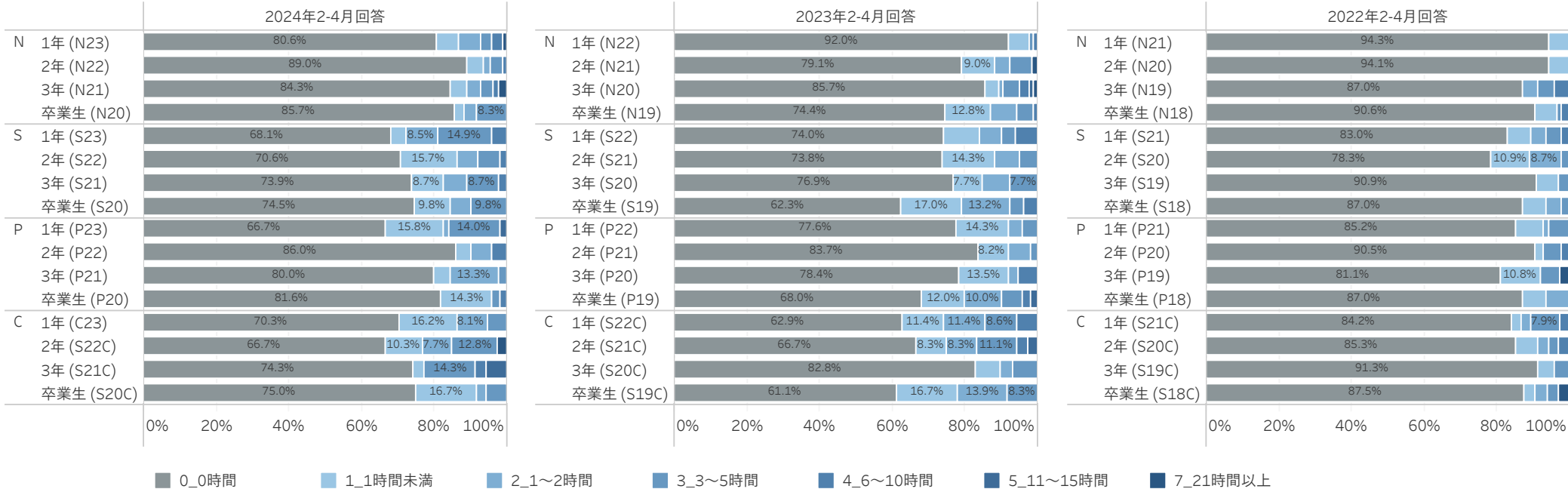

2-1 毎回、授業内容に関するコメントや意見を書く授業

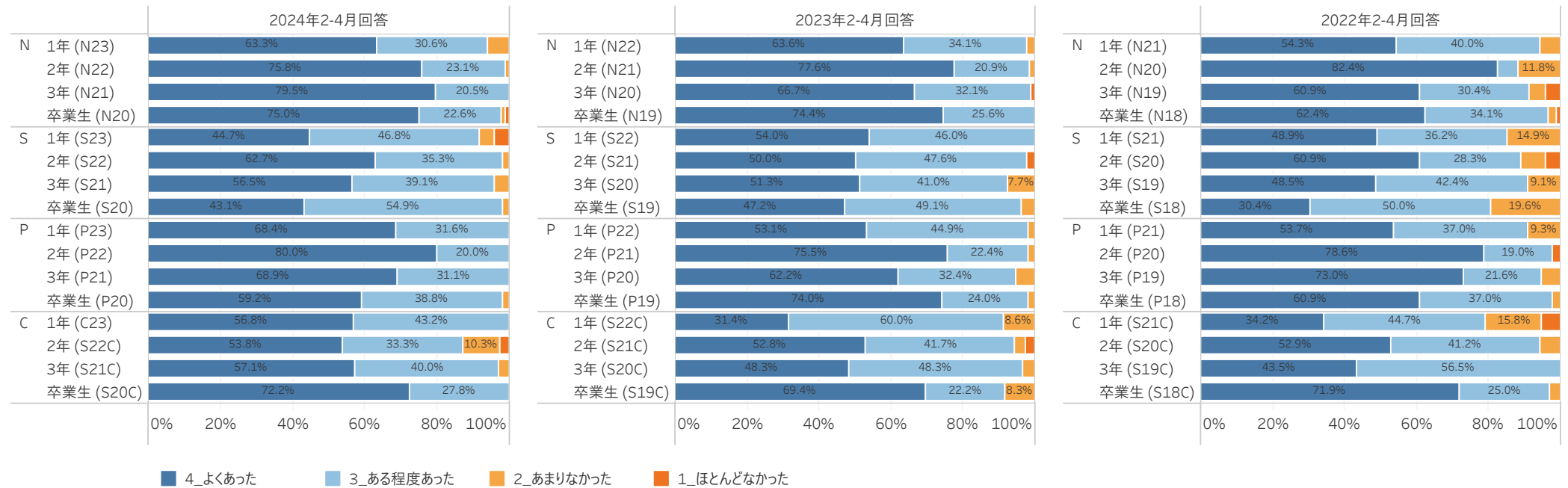

2-2 教員と学生が授業時間内にコミュニケーション(議論・質問・対話など)がとれる授業

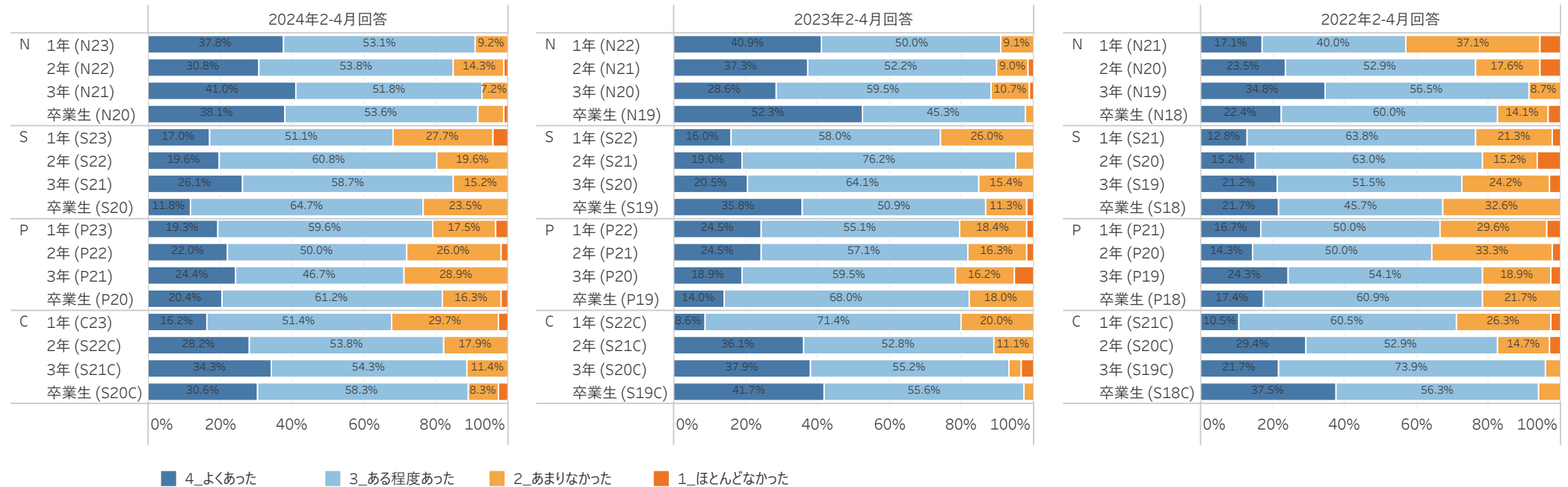

2-3 学期末以外にもテストが課される授業

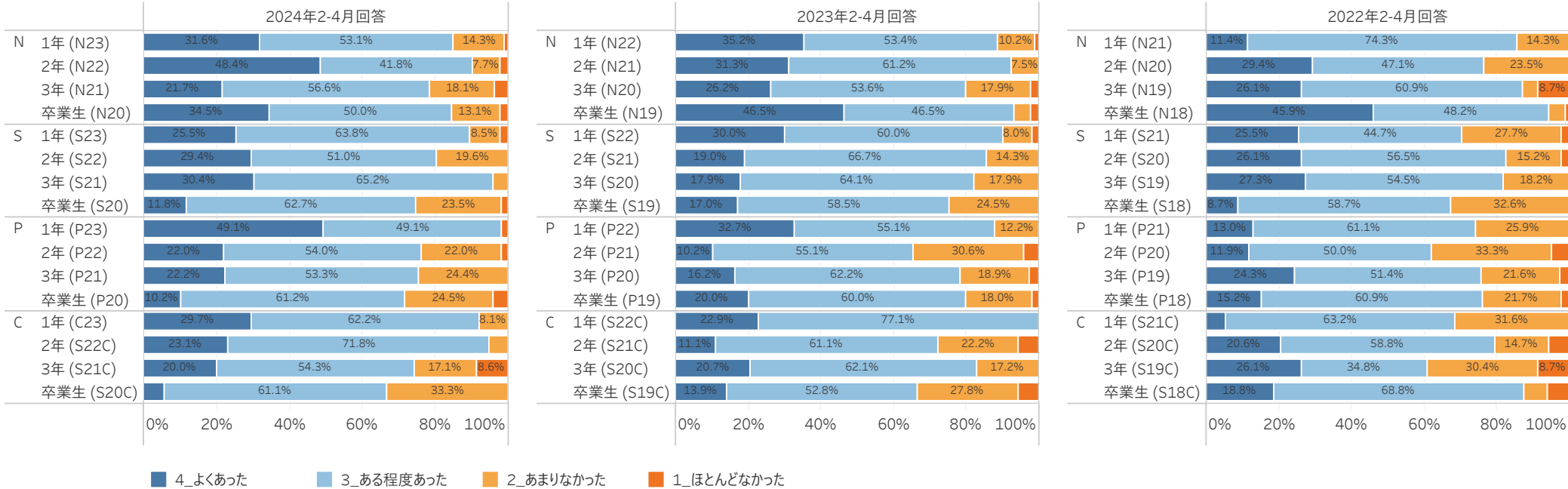

2-4 学期末以外にもレポートが課される授業

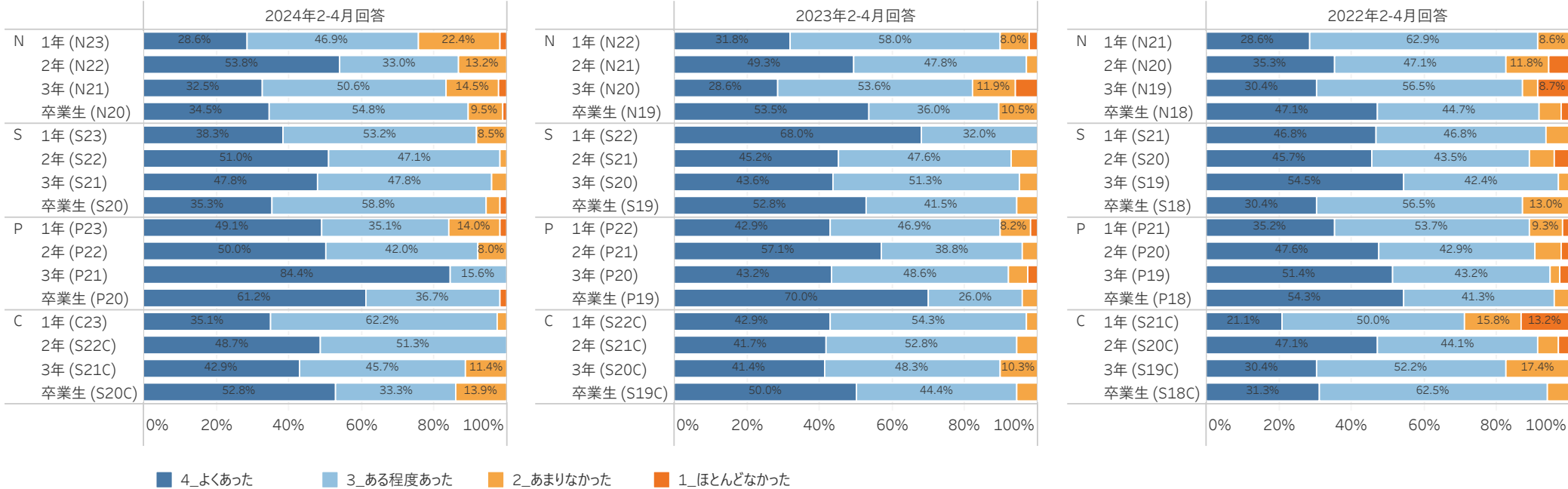

2-5 提出物に教員からのコメントが付されて返却される授業

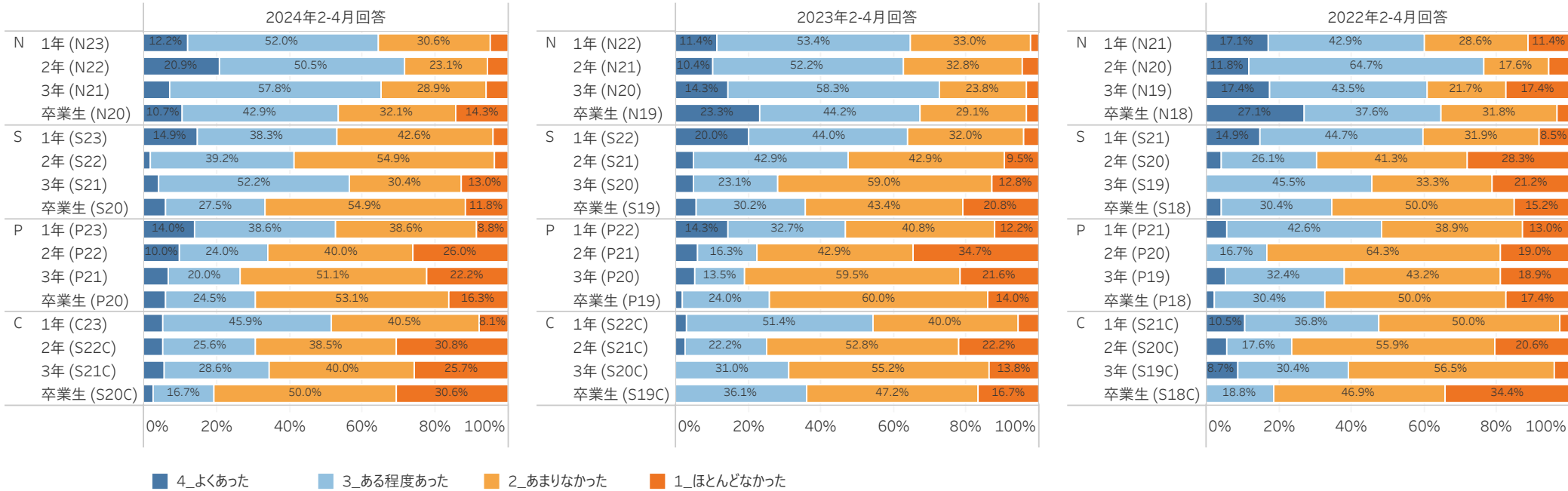

2-6 学生の意見や授業評価の結果を反映させた授業

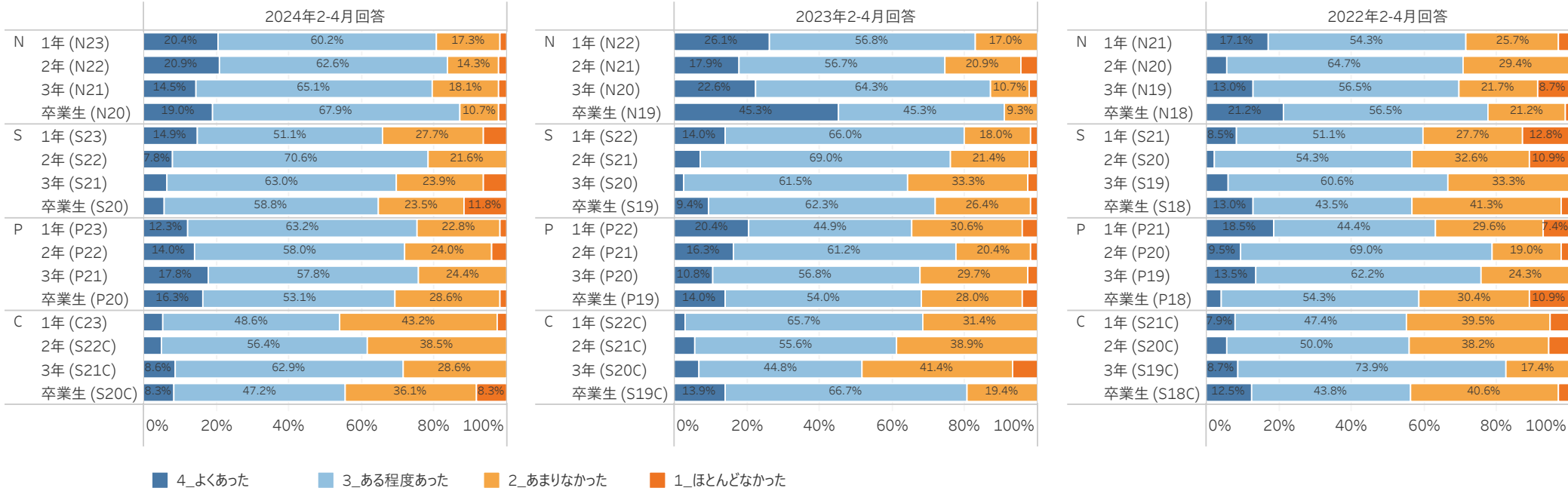

2-7 グループワークなどの協同作業をする授業

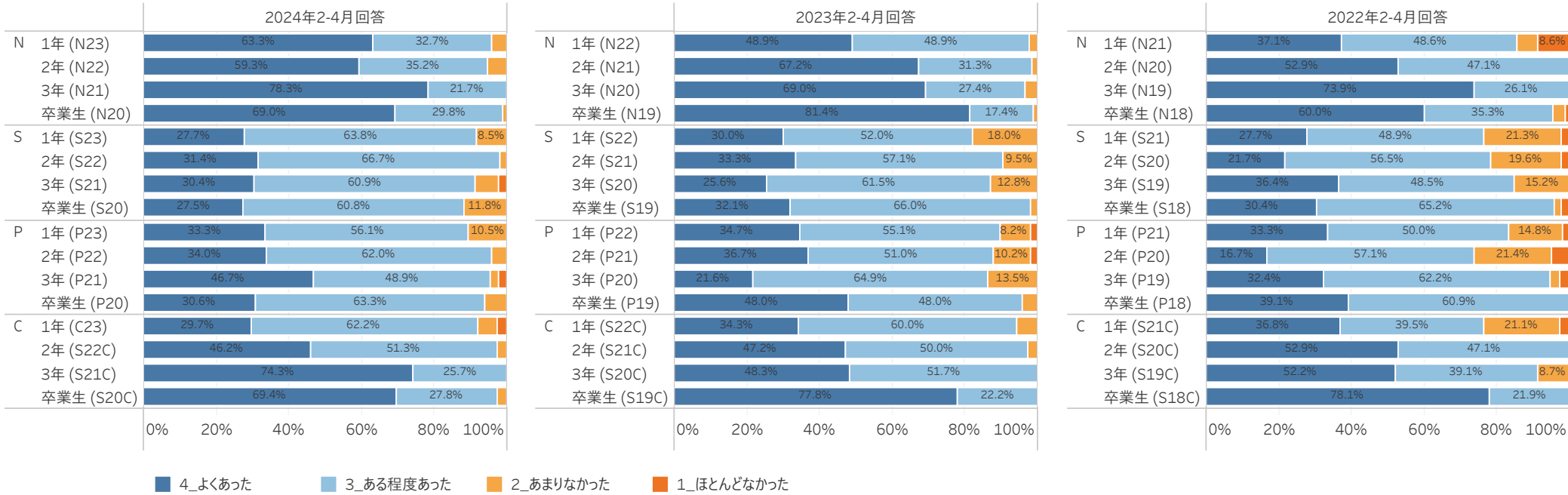

2022年度 新潟青陵大学「学生の学修時間の実態や学習行動調査」結果(グラフ)

【実施時期】		【有効回答数】		内訳: 22生		21生	20生	19生
2023年 2月 (19生)		看護学科		328	(91	64	87
2023年 4月 (20・21・22生)		社会福祉学科		323	(87	80	65
		臨床心理学科		188	(51	48	37
							52)

1. ふだんの時間の過ごし方について、次の項目は1週間(月曜日～日曜日)で何時間くらいになりますか。今学期の平均的な1週間を振り返って、それぞれについてあてはまるもの1つをお選びください。

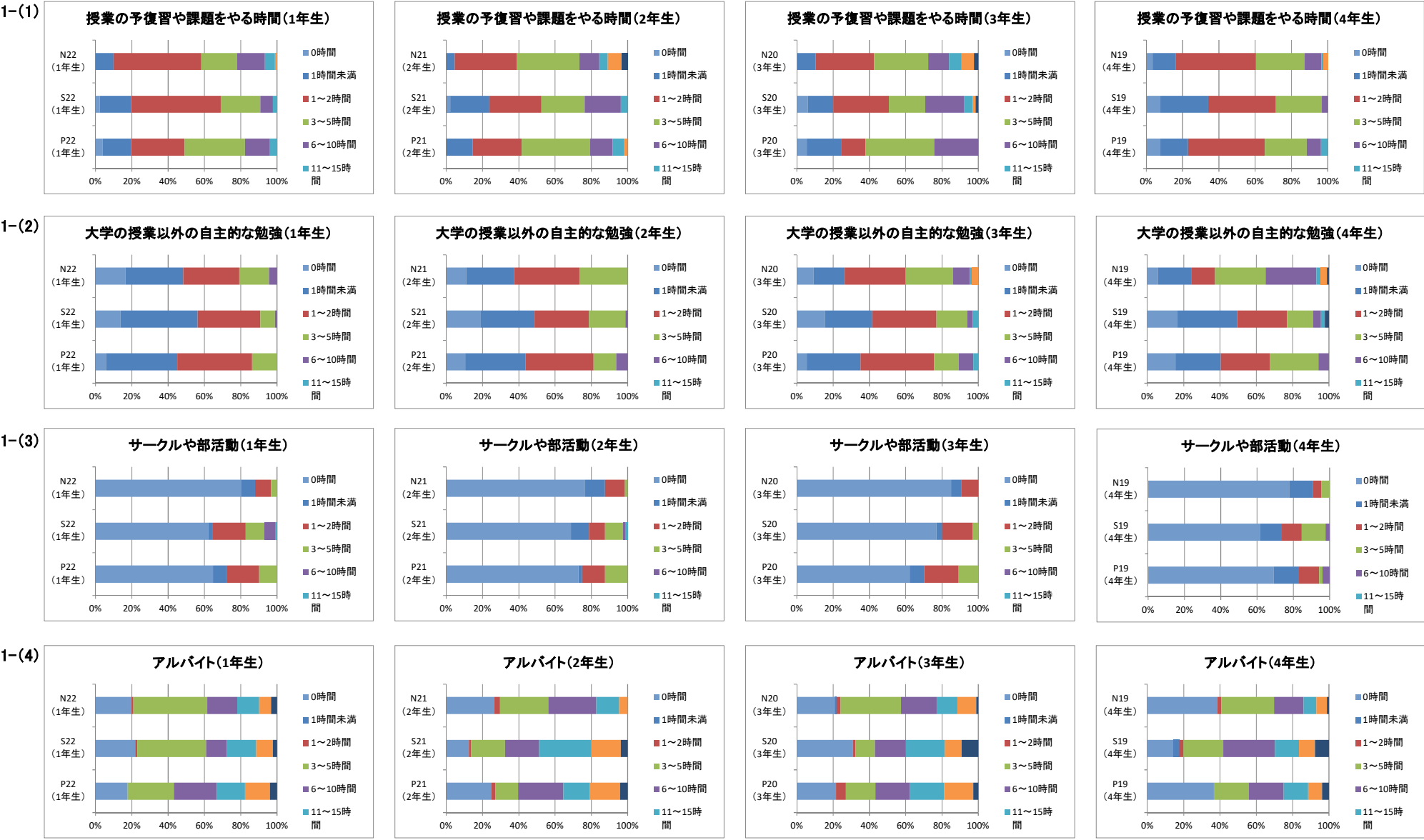

1-(5)

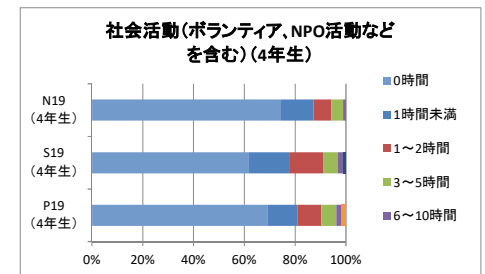
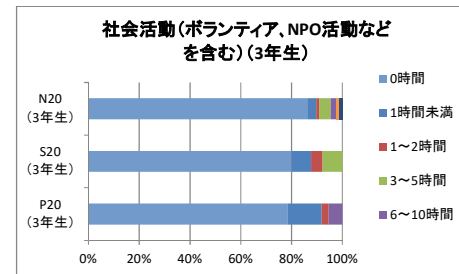
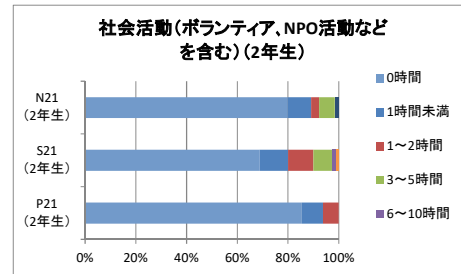
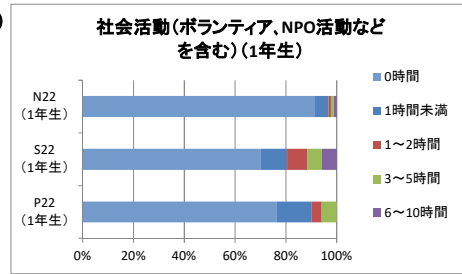

2. あなたはこれまで大学で、次のような授業を経験しましたか。それぞれについて、あてはまるもの1つをお選びください。

2-(1)

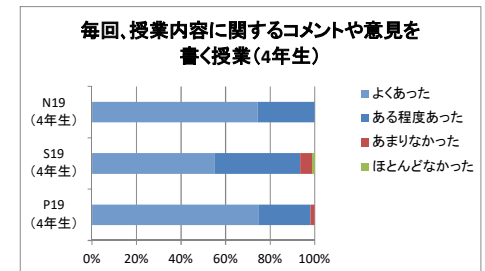
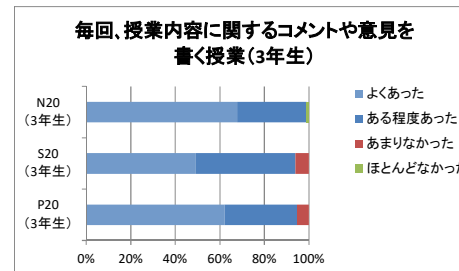
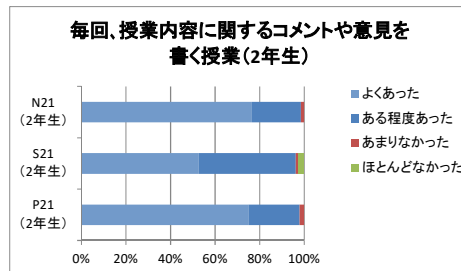
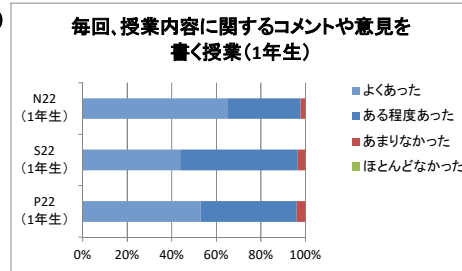

2-(2)

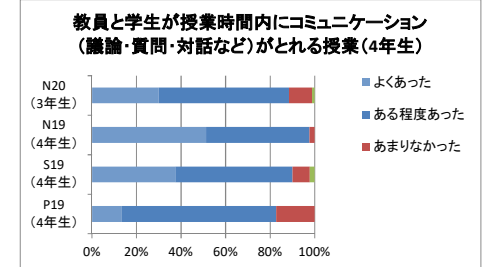
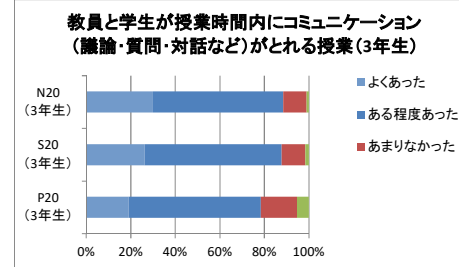
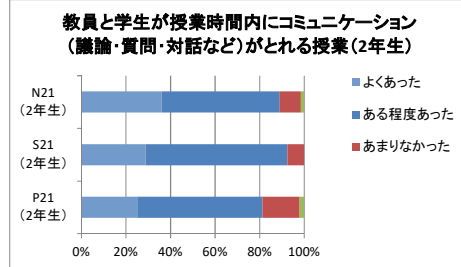
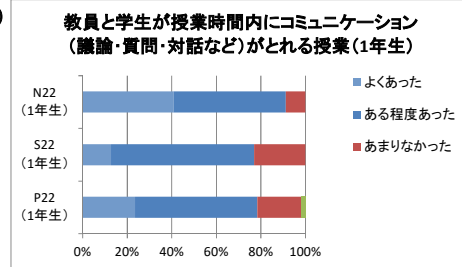

2-(3)

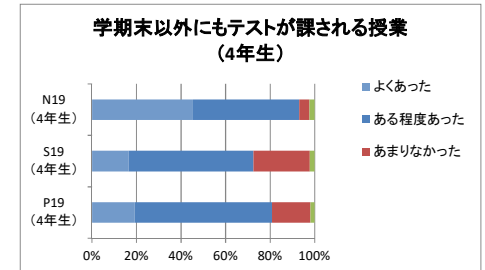
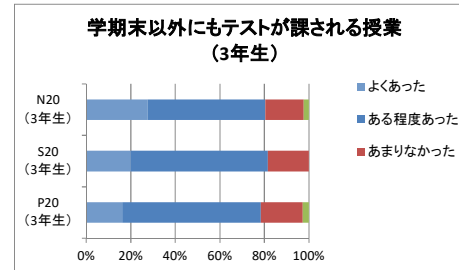
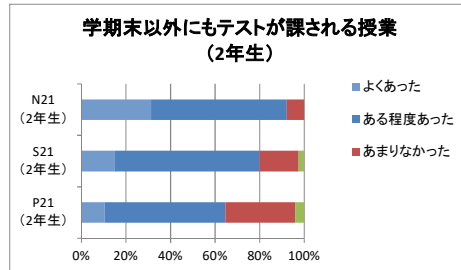
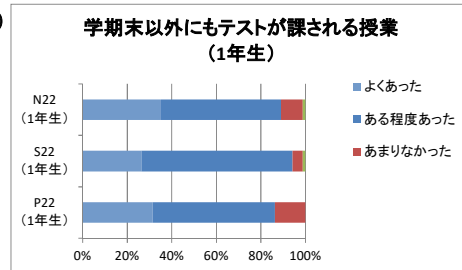

2-(4)

学期末以外にもレポートが課される授業
(1年生)

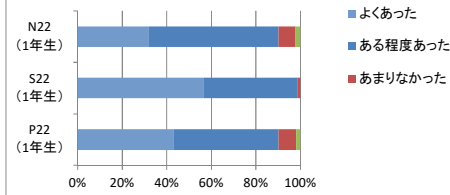

学期末以外にもレポートが課される授業
(2年生)

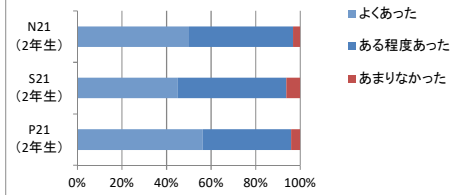

学期末以外にもレポートが課される授業
(3年生)

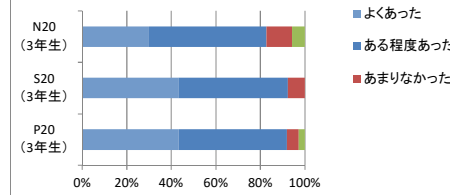

学期末以外にもレポートが課される授業
(4年生)

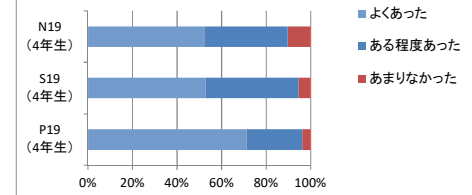

2-(5)

提出物に教員からのコメントが付されて
返却される授業(1年生)

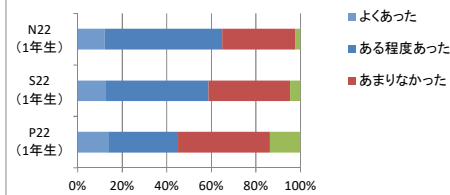

提出物に教員からのコメントが付されて
返却される授業(2年生)

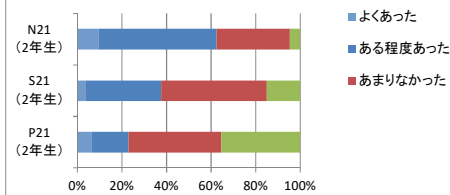

提出物に教員からのコメントが付されて
返却される授業(3年生)

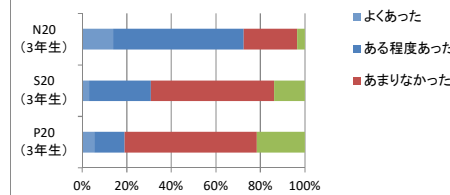

提出物に教員からのコメントが付されて
返却される授業(3年生)

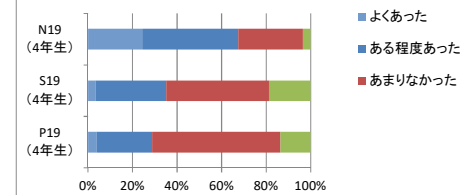

2-(6)

学生の意見や授業評価の結果を
反映させた授業(1年生)

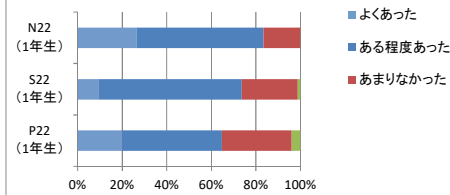

学生の意見や授業評価の結果を
反映させた授業(2年生)

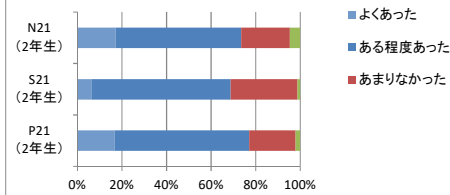

学生の意見や授業評価の結果を
反映させた授業(3年生)

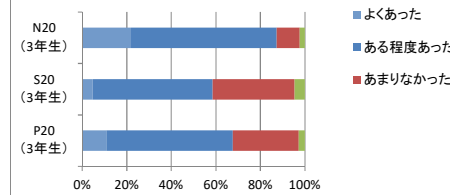

学生の意見や授業評価の結果を
反映させた授業(4年生)

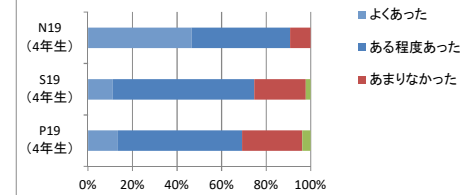

2-(7)

グループワークなどの協同作業を
する授業(1年生)

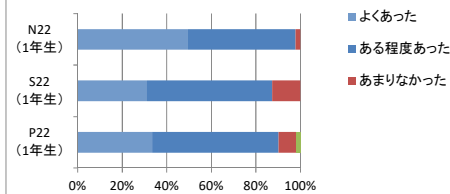

グループワークなどの協同作業を
する授業(2年生)

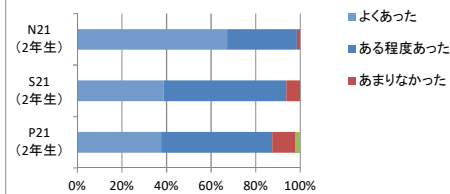

グループワークなどの協同作業を
する授業(3年生)

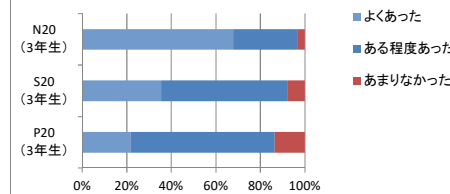

グループワークなどの協同作業を
する授業(4年生)

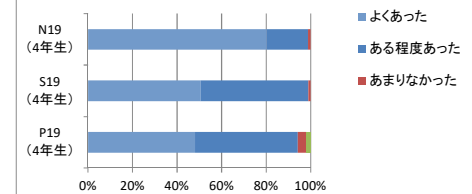

2021年度 新潟青陵大学「学生の学修時間の実態や学習行動調査」結果(グラフ)

【実施時期】

2022年 2月 (18生)

2022年 4月 (19・20・21生)

【有効回答数】

看護学科 162

社会福祉学科 304

臨床心理学科 178

内訳:	21生	20生	19生	18生
(35	17	23	87
)	85	80	57	82
(54	42	37	45
)				

I - ①

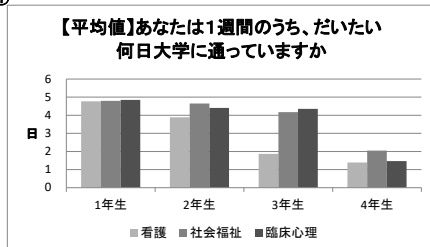

I - ②

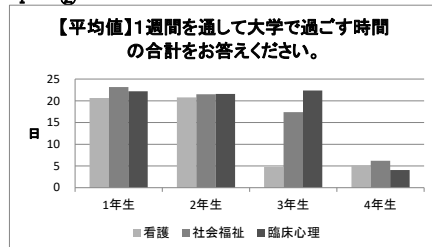

I - ③

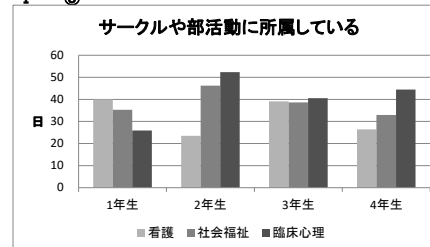

I - ④

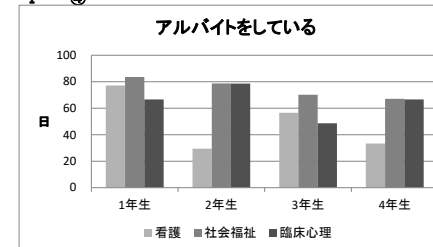

II ふだんの時間の過ごし方について、次の項目は1週間(月曜日～日曜日)で何時間ぐらいになりますか。今学期の平均的な1週間を振り返って、それぞれについてあてはまるもの1つをお選びください。(N3年生は後期について回答)

II - ①

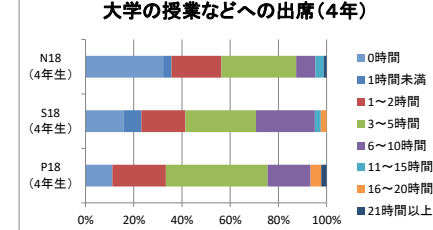
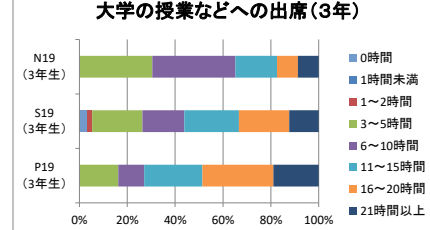
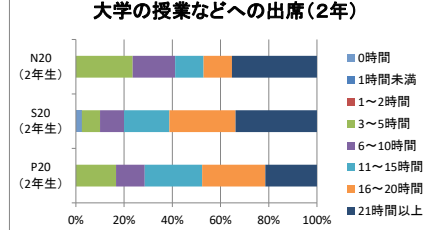
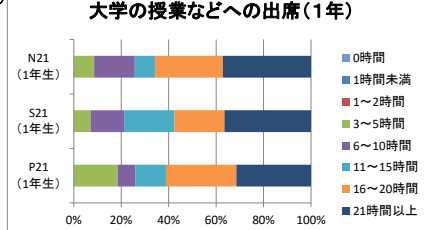

II - ②

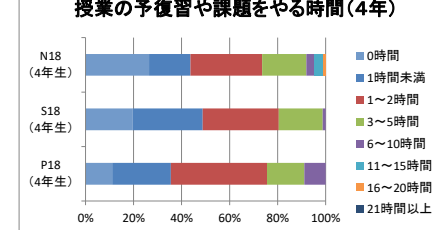
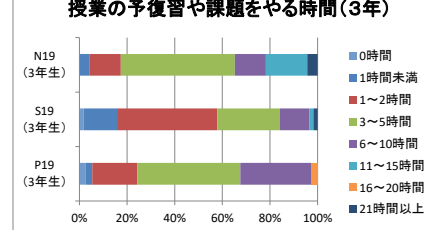
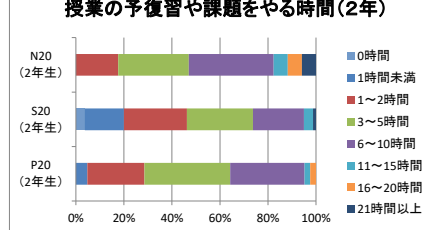
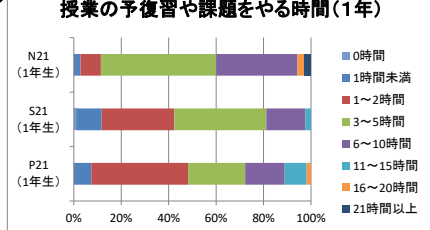

II - ③

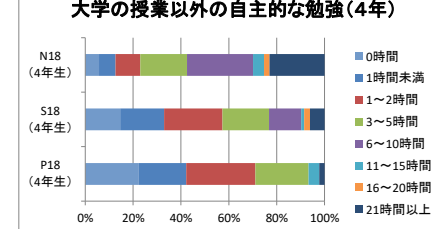
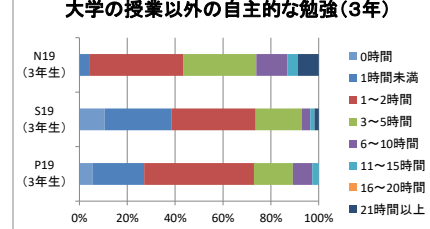
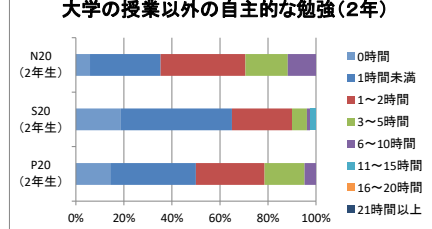
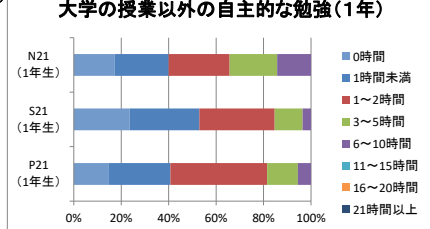

Ⅱ - ④

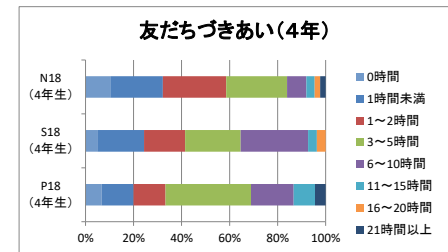
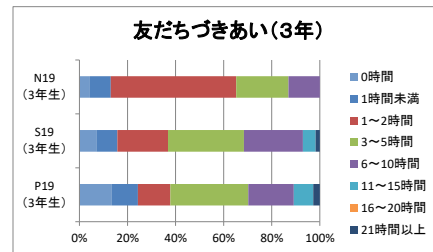
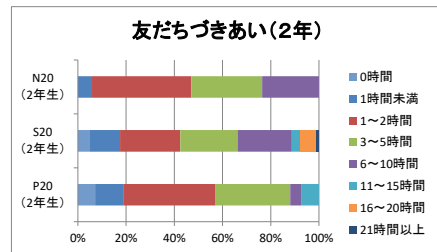
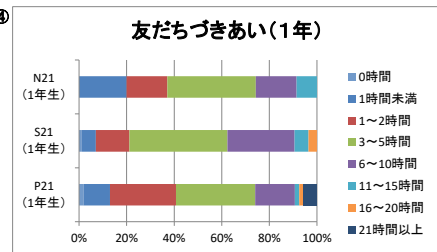

Ⅱ - ⑤

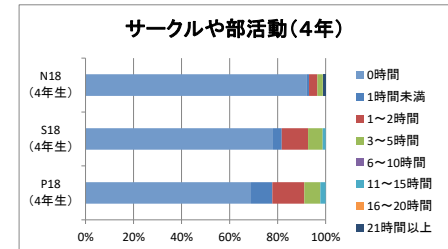
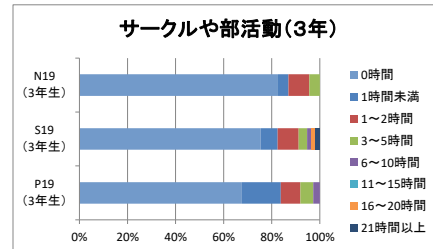
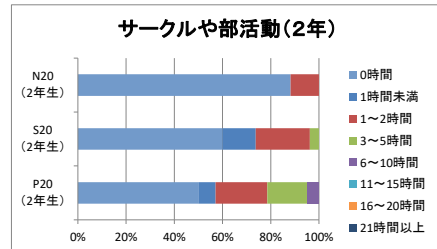
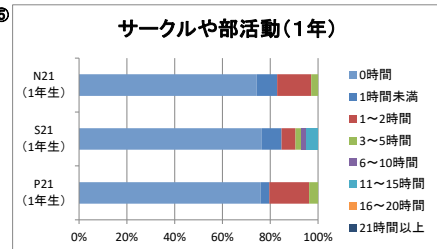

Ⅱ - ⑥

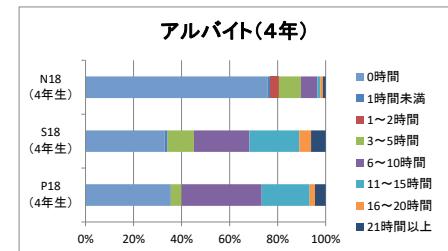
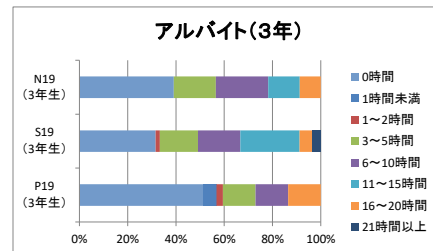
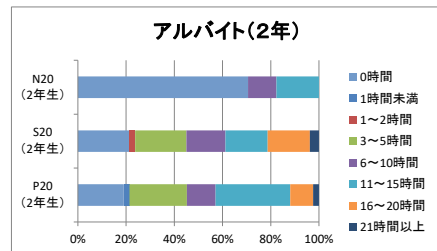
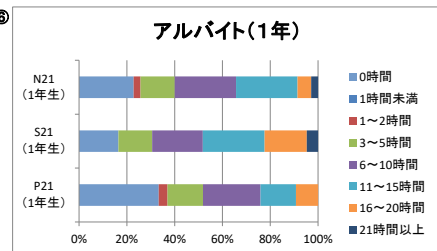

Ⅱ - ⑦

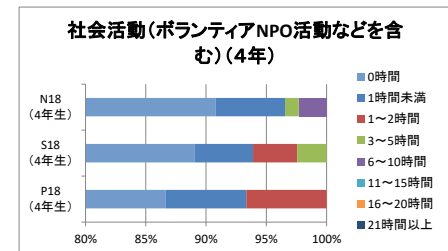
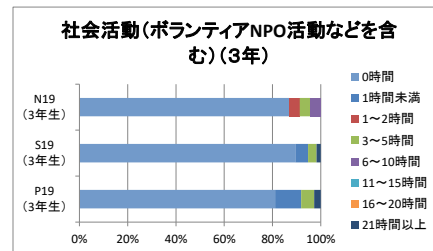
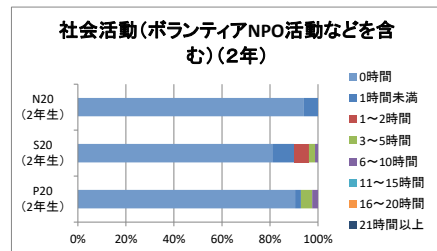
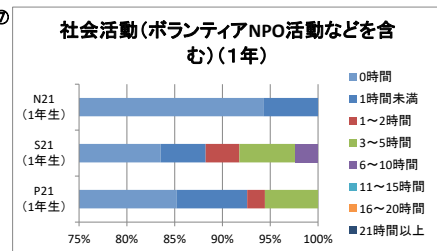

Ⅱ - ⑧

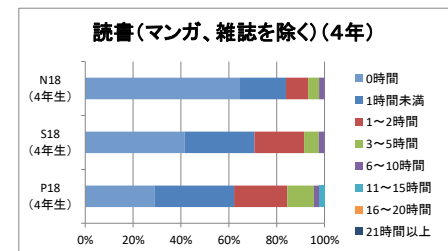
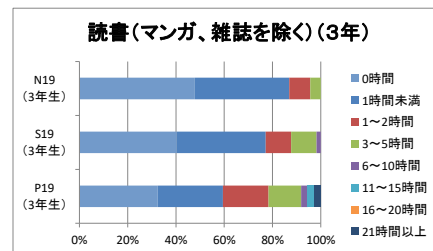
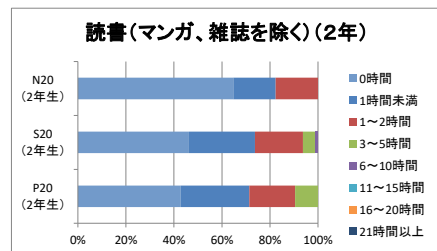
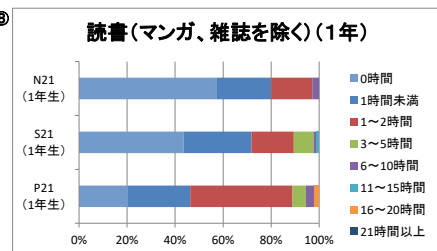

Ⅱ - ⑨

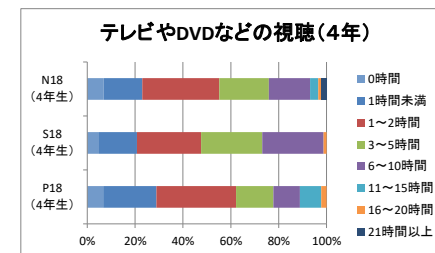
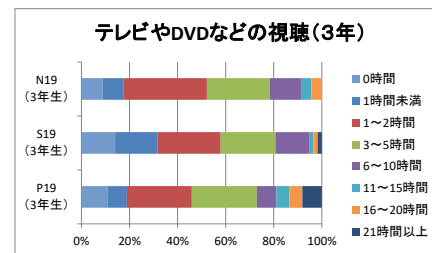
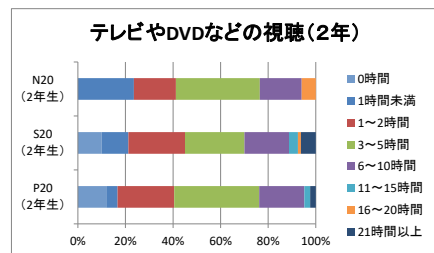
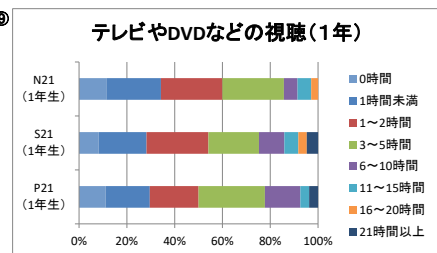

Ⅱ - ⑩

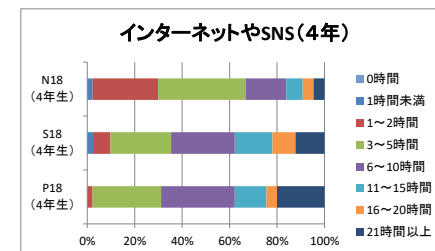
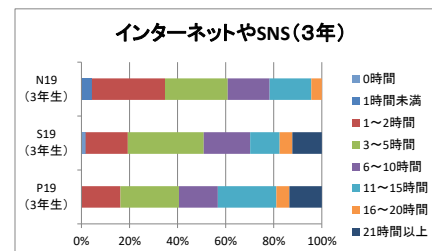
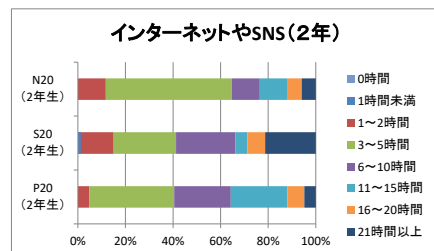
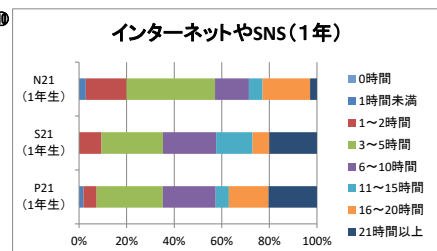

Ⅲ 大学教育について、あなたは次にあげるA、Bのどちらの考え方に近いですか。それぞれ近いものをお選びください。

Ⅲ - ①

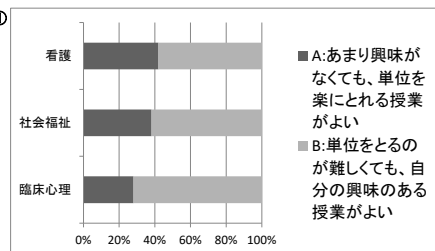

Ⅲ - ②

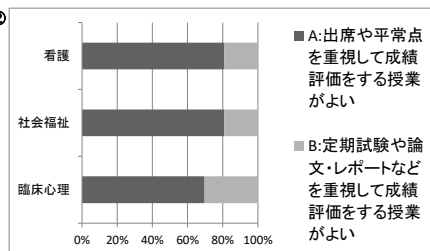

Ⅲ - ③

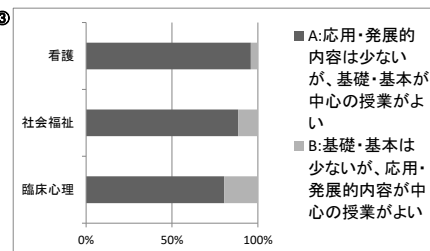

Ⅲ - ④

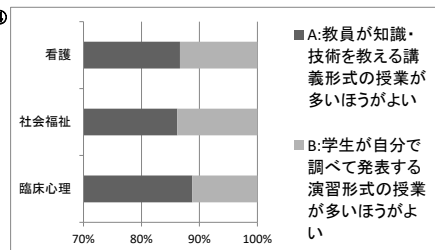

Ⅲ - ⑤

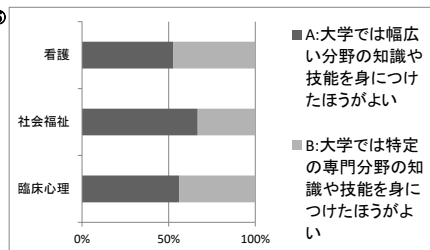

Ⅲ - ⑥

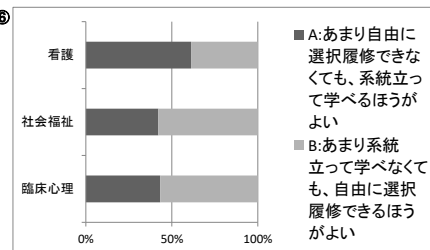

Ⅲ - ⑦

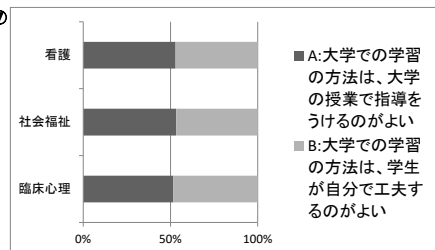

Ⅲ - ⑧

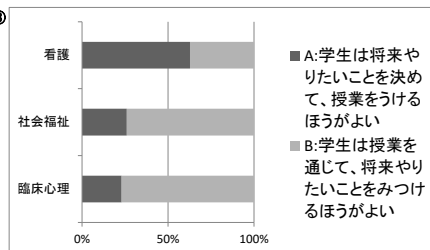

Ⅲ - ⑨

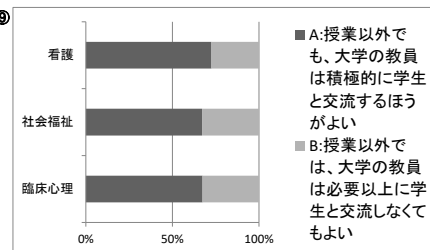

Ⅲ - ⑩

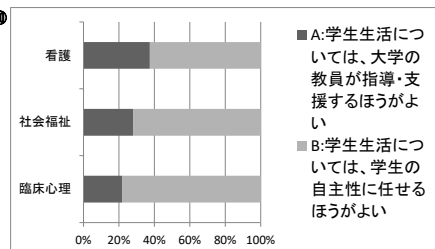

Ⅲ - ⑪

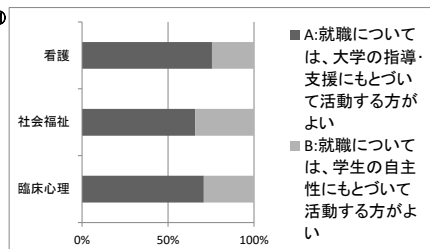

Ⅲ - ⑫

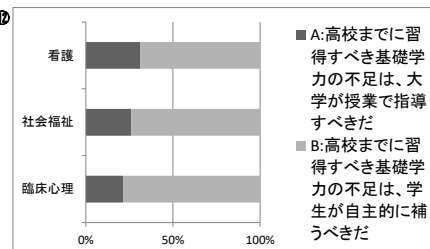

Ⅲ - ⑬

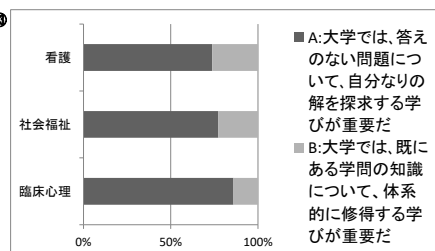

Ⅲ - ⑭

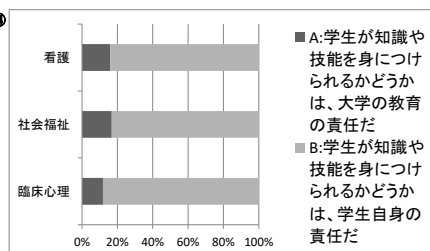

Ⅳ あなたはこれまで大学で、次のような授業を経験しましたか。それぞれについて、あてはまるものを1つお選びください。

Ⅳ - ①

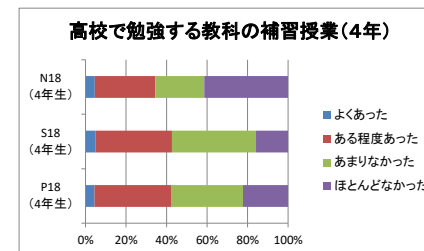
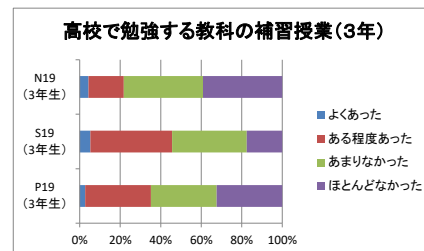
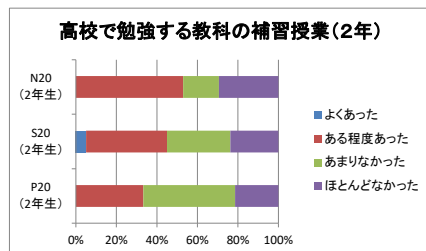
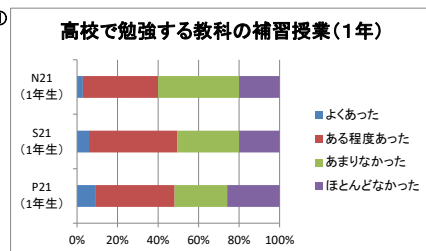

Ⅳ - ②

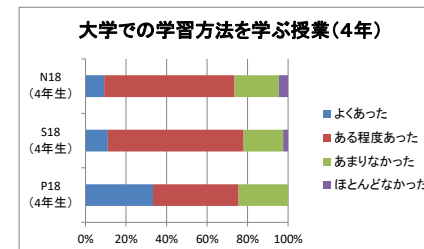
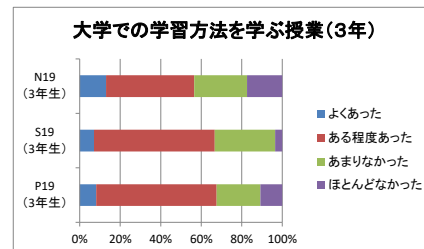
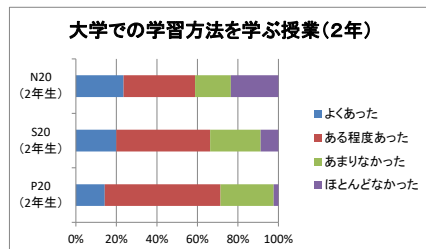
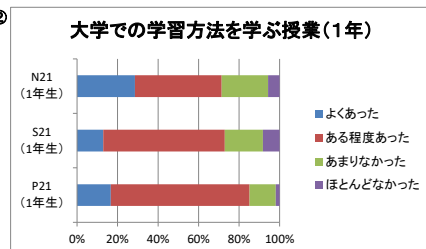

Ⅳ - ③

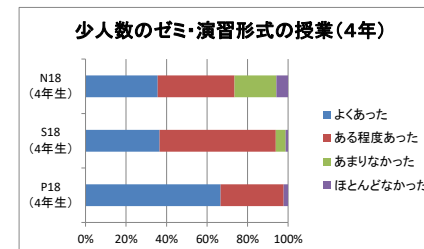
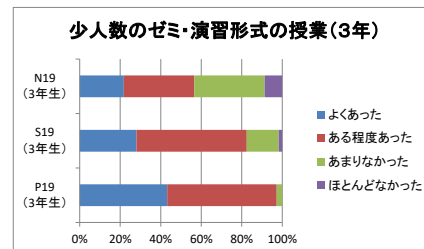
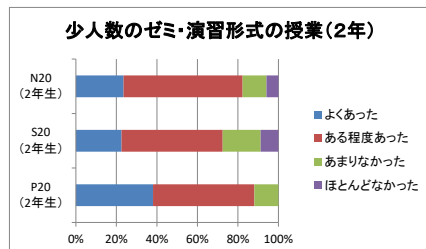
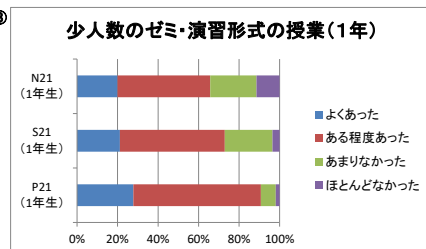

Ⅳ - ④

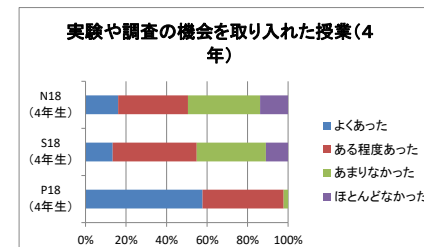
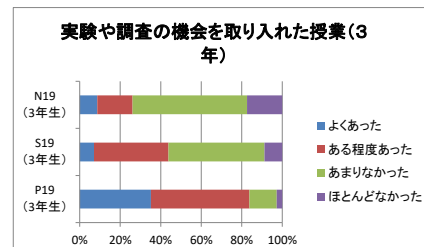
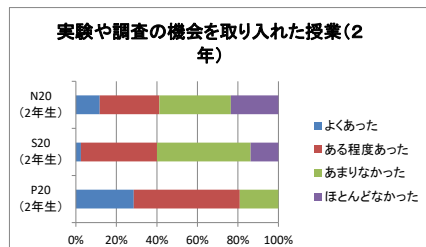
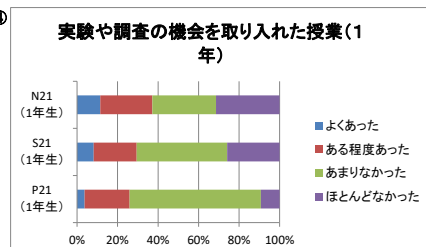

Ⅳ - ⑤

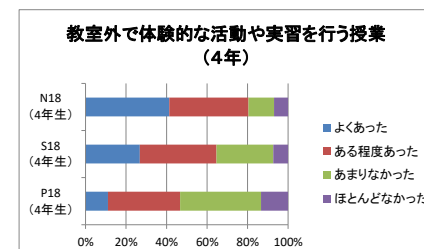
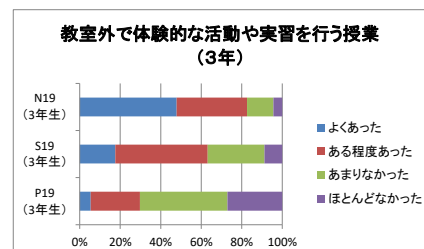
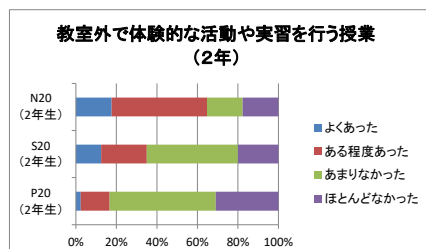
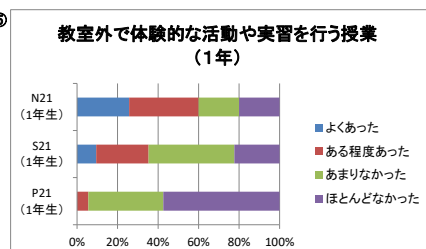

Ⅳ - ⑥

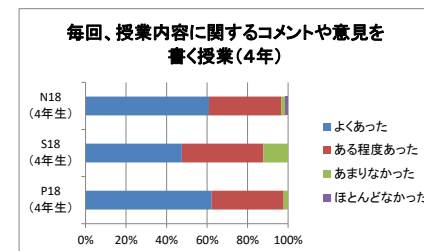
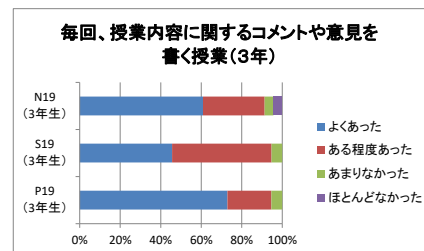
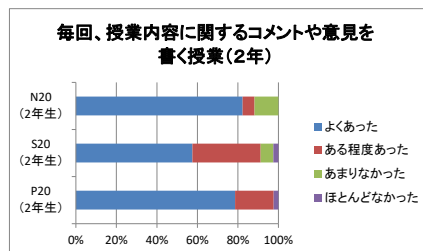
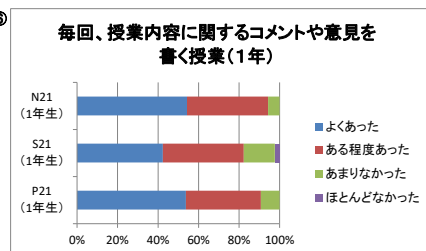

Ⅳ - ⑦

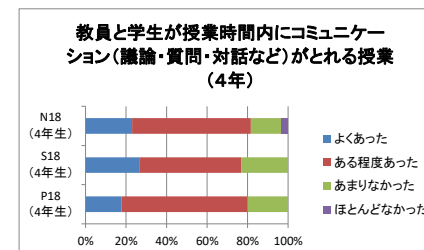
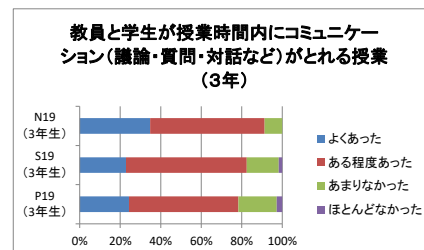
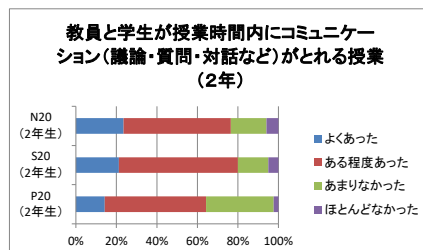
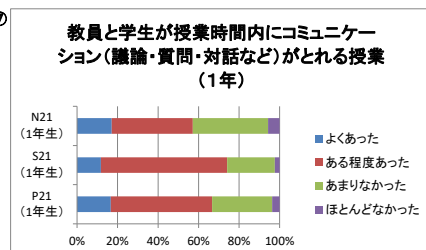

Ⅳ - ⑧

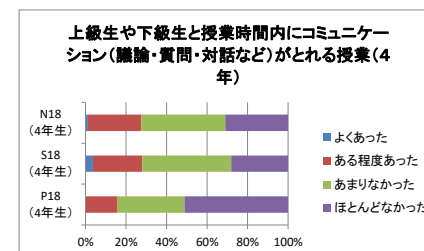
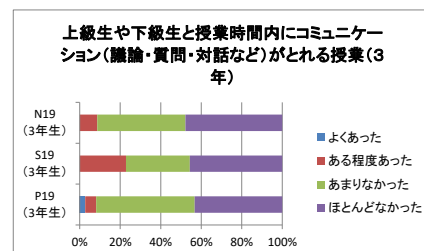
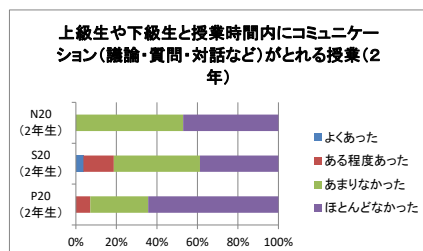
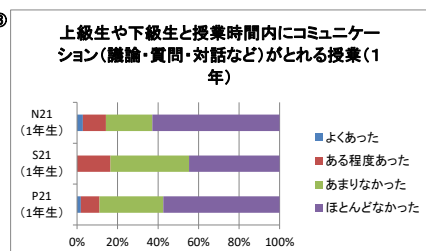

Ⅳ - ⑨

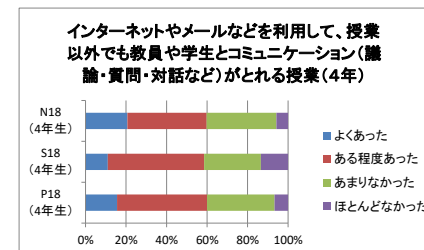
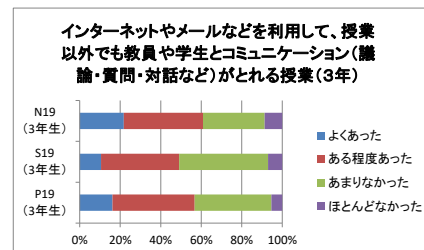
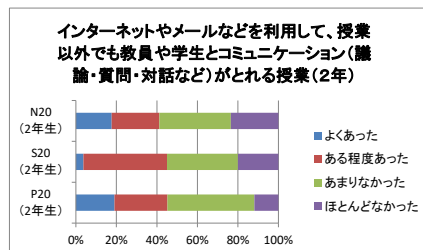
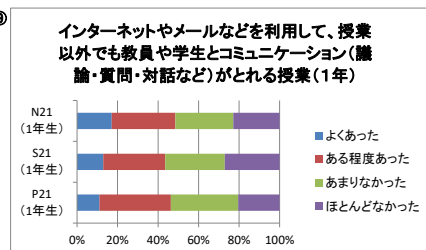

Ⅳ - ⑩

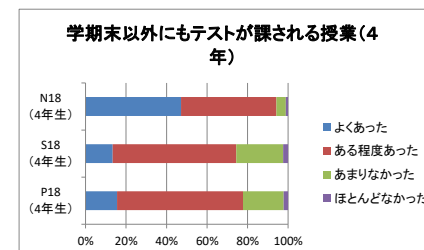
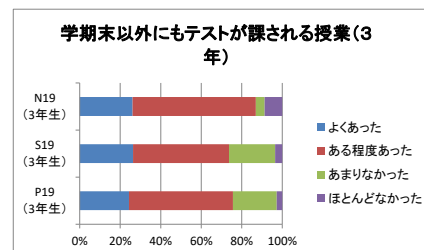
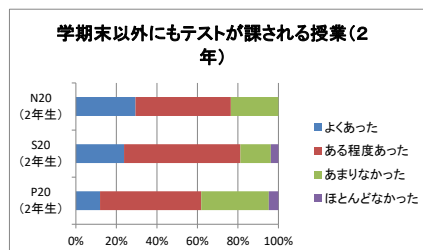
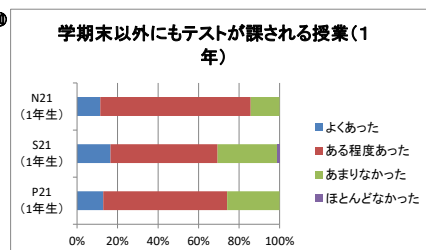

Ⅳ - ⑩

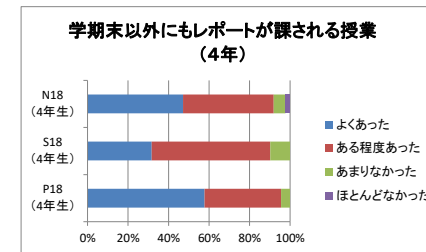
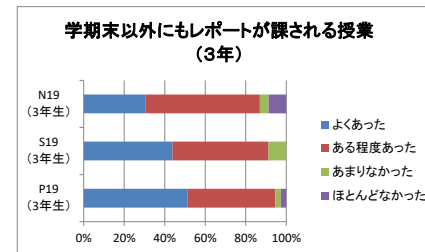
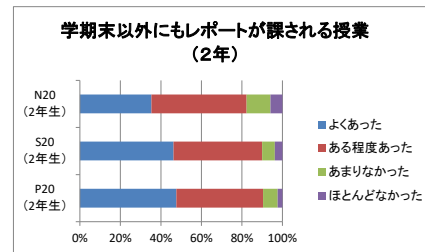
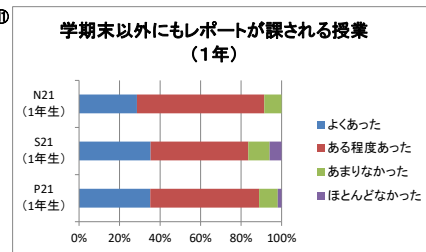

Ⅳ - ⑪

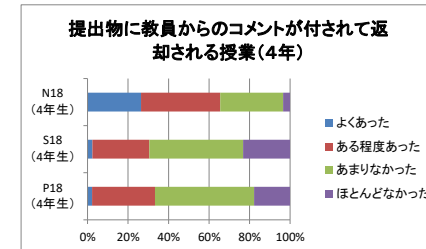
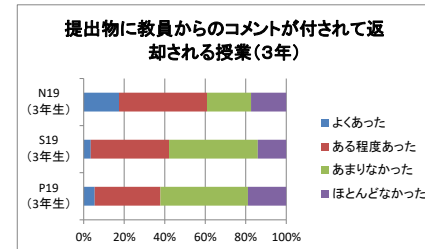
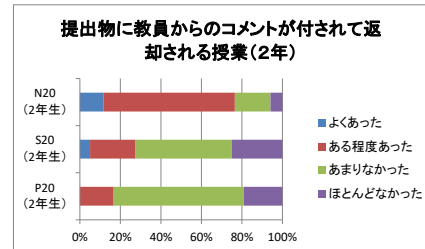
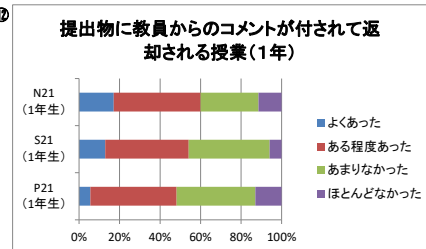

Ⅳ - ⑫

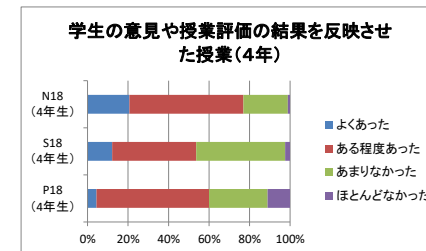
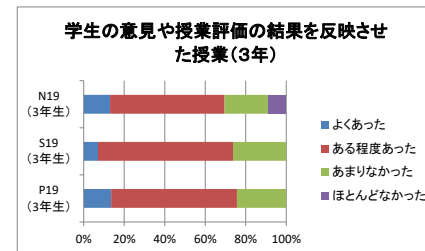
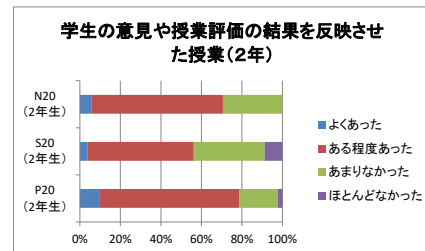
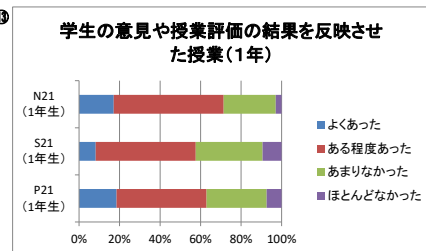

Ⅳ - ⑬

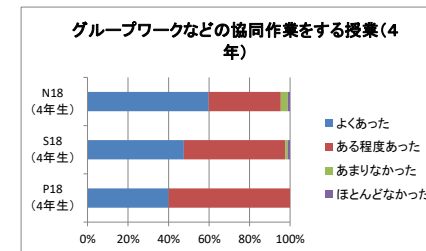
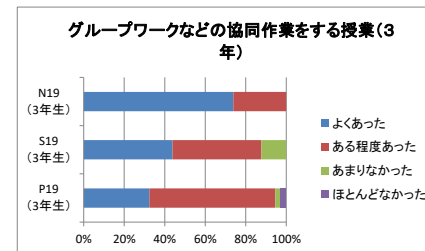
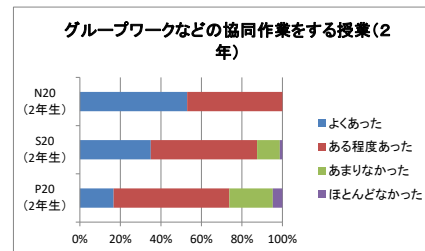
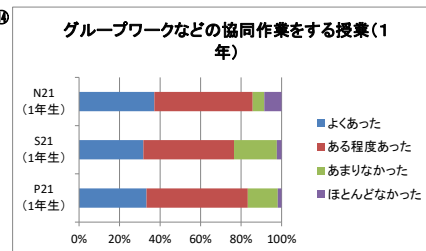

Ⅳ - ⑭

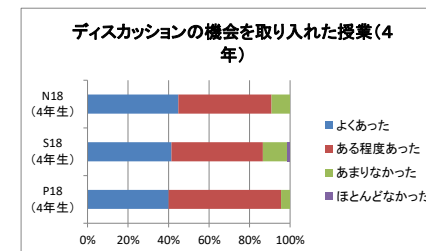
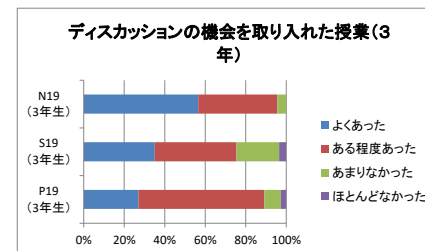
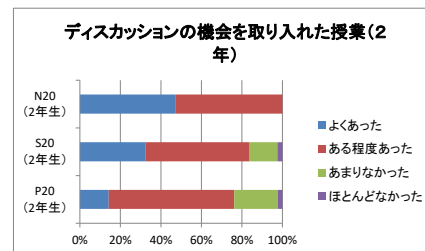
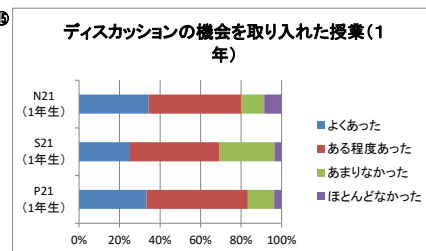

Ⅳ - ⑩

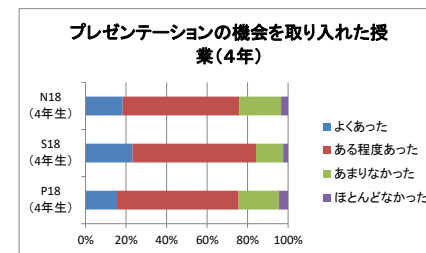
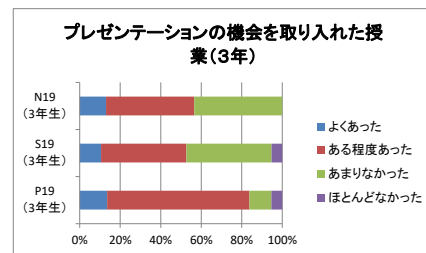
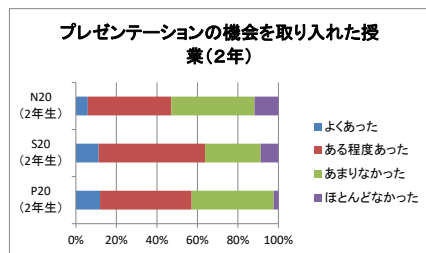
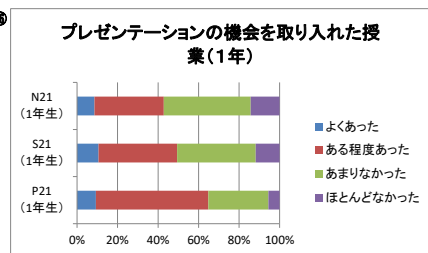

Ⅳ - ⑪

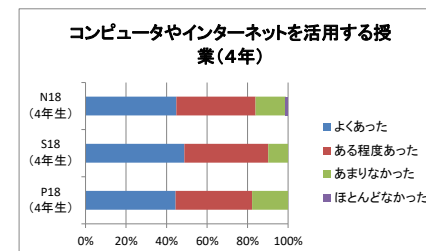
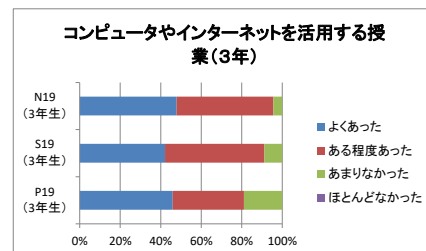
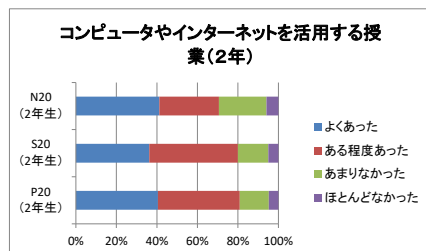
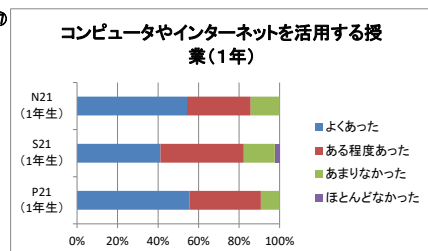

Ⅳ - ⑫

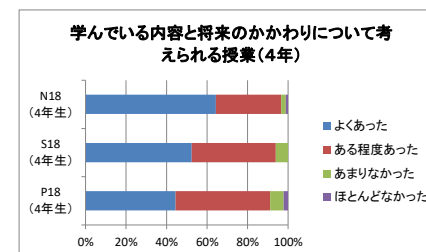
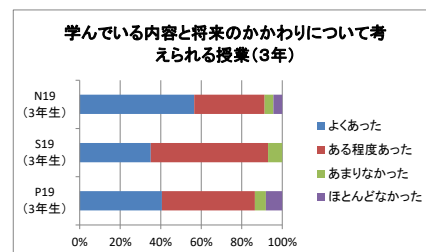
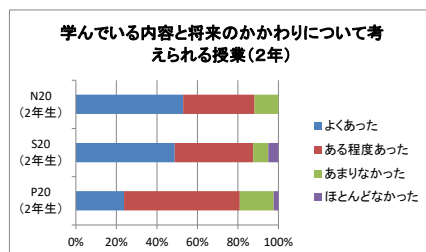
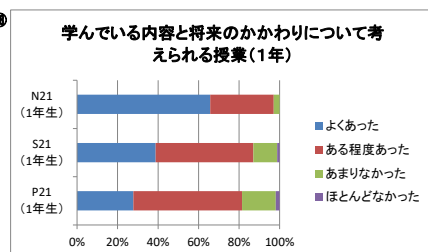

Ⅳ - ⑬

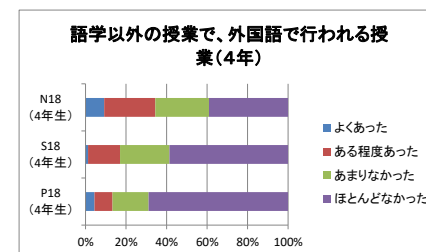
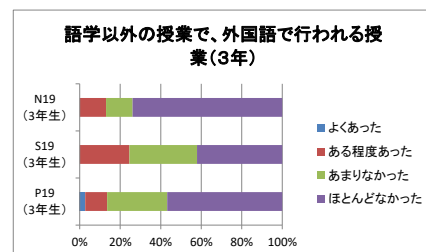
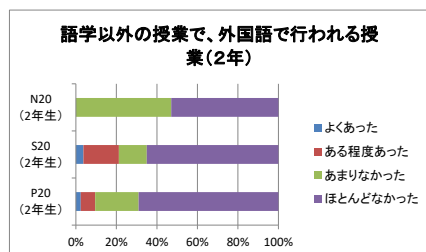
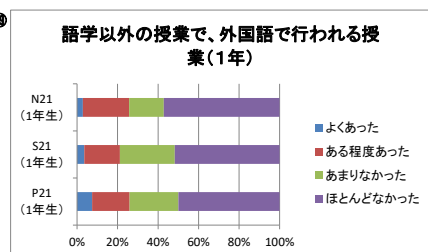

Ⅳ - ⑭

